



**REPUBLIQUE FRANÇAISE**

**Commune : COMMUNE D'AVERMES (M57) (1)**

AGREGE AU BUDGET PRINCIPAL DE (2)

Numéro SIRET : 21030013300019

POSTE COMPTABLE : CENTRE DES FINANCES

**M. 57**

**Budget primitif**

**Voté par nature**

BUDGET : COMMUNE D'AVERMES (3)

ANNEE 2024

(1) Indiquer soit le nom de la collectivité, soit le libellé de l'établissement, soit le nom du syndicat mixte relevant de l'article L. 5721-2 du CGCT.

(2) A compléter s'il s'agit d'un budget annexe.

(3) Indiquer le budget concerné : budget principal ou libellé du budget annexe.



# Sommaire

## I - Informations générales

A - Informations statistiques, fiscales et financières	4
B - Modalités de vote du budget	5
C1 - Exécution du budget de l'exercice précédent - Résultats	6
C2 - Exécution du budget de l'exercice précédent - RAR Dépenses	7
C3 - Exécution du budget de l'exercice précédent - RAR Recettes	8

## II - Présentation générale du budget

A - Vue d'ensemble - Vote et reports	9
B1 - Présentation des AP votées	10
B2 - Présentation des AE votées	11
C1 - Equilibre financier du budget - Investissement	12
C2 - Equilibre financier du budget - Fonctionnement	15
D1 - Balance générale - Dépenses	17
D2 - Balance générale - Recettes	19

## III - Vote du budget

A - Section d'investissement - Vue d'ensemble	21
A1 - Section d'investissement - Dépenses - Détail par article	25
A2.1 - Section d'investissement - Dépenses - Vue d'ensemble des opérations d'équipement	27
A2.2 - Section d'investissement - Dépenses - Détail des opérations d'équipement gérées en AP	28
A2.3 - Section d'investissement - Dépenses - Détail des opérations d'équipement gérées hors AP	29
A3 - Section d'investissement - Recettes - Détail par article	50
B - Section de fonctionnement - Vue d'ensemble	52
B1 - Section de fonctionnement - Dépenses - Détail par article	55
B2 - Section de fonctionnement - Recettes - Détail par article	59

## IV - Annexes

### A - Présentation croisée

A1 - Section d'investissement - Vue d'ensemble	62
A1.01 - Opérations non ventilables	65
A1.900 - Fonction 0 - Services généraux	66
A1.900-5 - Fonction 0-5 - Gestion des fonds européens	69
A1.901 - Fonction 1 - Sécurité	70
A1.902 - Fonction 2 - Enseignement, formation professionnelle et apprentissage	71
A1.903 - Fonction 3 - Culture, vie sociale, jeunesse, sports et loisirs	74
A1.904 - Fonction 4 - Santé et action sociale (hors RSA)	77
A1.904-4 - Fonction 4-4 - RSA	80
A1.905 - Fonction 5 - Aménagement des territoires et habitat	81
A1.906 - Fonction 6 - Action économique	84
A1.907 - Fonction 7 - Environnement	86
A1.908 - Fonction 8 - Transports	89
A2 - Section de fonctionnement - Vue d'ensemble	93
A2.01 - Opérations non ventilables	95
A2.930 - Fonction 0 - Services généraux	96
A2.930-5 - Fonction 0-5 - Gestion des fonds européens	102
A2.931 - Fonction 1 - Sécurité	103
A2.932 - Fonction 2 - Enseignement, formation professionnelle et apprentissage	104
A2.933 - Fonction 3 - Culture, vie sociale, jeunesse, sports et loisirs	107
A2.934 - Fonction 4 - Santé et action sociale (hors APA et RSA/Régularisation de RMI)	110
A2.934-3 - Fonction 4-3 - APA	113
A2.934-4 - Fonction 4-4 - RSA/Régularisation de RMI	114
A2.935 - Fonction 5 - Aménagement des territoires et habitat	115
A2.936 - Fonction 6 - Action économique	118
A2.937 - Fonction 7 - Environnement	120
A2.938 - Fonction 8 - Transports	123

### B - Annexes patrimoniales

B1.1 - Etat de la dette - Détail des crédits de trésorerie	Sans Objet
B1.2 - Etat de la dette - Répartition par nature de dette	127
B1.3 - Etat de la dette - Répartition par structure de taux	132
B1.4 - Etat de la dette - Typologie de la répartition de l'encours	133



B1.5 - Etat de la dette - Détail des opérations de couverture	
B1.6 - Etat de la dette - Dette pour financer l'emprunt d'un autre organisme	
B1.7 - Etat de la dette - Autres dettes	
B2 - Méthodes utilisées pour les amortissements	
B3.1 - Etat des provisions constituées	Sans Objet
B3.2 - Etalement des provisions	Sans Objet
B4 - Etat des charges transférées	Sans Objet
B5 - Détail des chapitres d'opérations pour comptes de tiers	Sans Objet
B6 - Prêts	Sans Objet
B7.1 - Etat synthétique des engagements donnés	Sans Objet
B7.2 - Etat synthétique des engagements reçus	Sans Objet
B7.3 - Etat des emprunts garantis	136
B7.4 - Calcul du ratio d'endettement relatif aux emprunts garantis	141
B7.5 - Etat des contrats de crédit-bail	Sans Objet
B7.6 - Etat des marchés de partenariat	Sans Objet
B7.7 - Etat des recettes grevées d'affectation spéciale	Sans Objet
B7.8 - Autres engagements donnés	Sans Objet
B7.9 - Autres engagements reçus	Sans Objet
B8 - Subventions versées	142
B9 - Etat du personnel	144
B10 - Liste des organismes dans lesquels la collectivité a pris un engagement financier	148
B11.1 - Liste des organismes de regroupement	Sans Objet
B11.2 - Liste des établissements publics créés	Sans Objet
B11.3 - Liste des services individualisés dans un budget annexe	Sans Objet
<b>C - Annexes budgétaires</b>	
C1.1 - Equilibre budgétaire	150
C1.2 - Equilibre budgétaire - Dépenses	151
C1.3 - Equilibre budgétaire - Recettes	152
<b>D - Autres éléments d'information</b>	
D1 - Liste des services assujettis à la TVA et non érigés en budget annexe	Sans Objet
D2.1 - Services ferroviaires régionaux des voyageurs - Volet 1 : Budget	Sans Objet
D2.2 - Services ferroviaires régionaux des voyageurs - Volet 2 : Compte d'exploitation	Sans Objet
D3 - Décisions en matière de taux	154
D4.1 - Etats de la répartition de la TEOM - Investissement	Sans Objet
D4.2 - Etats de la répartition de la TEOM - Fonctionnement	Sans Objet
D5.1 - Etats des dépenses et recettes des services d'eau et d'assainissement - Fonctionnement (2)	Sans Objet
D5.2 - Etats des dépenses et recettes des services d'eau et d'assainissement - Investissement (2)	Sans Objet
<b>V - Arrêté et signatures</b>	
A - Arrêté et signatures	155

Préciser, pour chaque annexe, si l'état est joint ou sans objet.

Dans l'ensemble des tableaux, les cases grisées ne doivent pas être remplies.

Conformément à l'instruction budgétaire et comptable, il convient de mentionner que :

dans la présentation croisée, la rubrique fonctionnelle 01 – Opérations non ventilables comprend les impôts et taxes non affectés, les dotations et participations, la dette et les opérations financières, les opérations patrimoniales en investissement, les frais de fonctionnement des groupes d'élus en fonctionnement ;  
*les opérations d'ordre doivent figurer en italique.*

(1) A utiliser également par les collectivités de moins de 3500 habitants qui mobiliseraient des AP-AE régies par l'article L.5217-10-7 du CGCT après avoir adopté un règlement budgétaire et financier conformément à l'article L. 5217-10-9. Si la collectivité opte pour ce régime, la collectivité ne renseigne pas les annexes C2.1 et C2.2 de la partie IV « Annexes ». Les projets de dotations d'AP-AE inscrits sur les annexes B1 et B2 de la partie II apparaissent alors dans les états de la partie III « Vote du budget », sinon les montants dans les champs AP-AE sont par convention de 0.

(2) Cet état ne peut être produit que par les communes dont la population est inférieure à 500 habitants et qui gèrent les services de distribution de l'eau potable et d'assainissement sous forme de régie simple sans budget annexe (art. L. 2221-11 du CGCT)



## I – INFORMATIONS GENERALES

### INFORMATIONS STATISTIQUES, FISCALES ET FINANCIERES

#### Informations statistiques

	Valeurs
Population totale	4064

#### Informations fiscales (N-2)

	Collectivité
Indicateur de ressources fiscales ou potentiel fiscal par habitant (1)	0

#### Informations financières – ratios

		Valeurs
1	Dépenses réelles de fonctionnement / population	1272.96
2	Recettes réelles de fonctionnement / population	1361.13
3	Dépenses d'équipement brut / population	742.53
4	Encours de dette / population (2) (3)	777.39
5	DGF / population	33.22
6	Dépenses de personnel / dépenses réelles de fonctionnement (4)	56.75 %
7	Dépenses réelles de fonctionnement et remboursement annuel de la dette en capital / recettes réelles de fonctionnement (4)	104.6216 %
8	Dépenses d'équipement brut / recettes réelles de fonctionnement	54.55 %
9	Encours de la dette / recettes réelles de fonctionnement (2) (3) (4)	57.1131 %
10	Epargne brute / recettes réelles de fonctionnement (2) (4)	-4853.84 %

(1) A renseigner selon les dispositions législatives et réglementaires applicables à la collectivité. Informations comprises dans la fiche de répartition de la DGF de l'exercice N-1, établie sur la base des informations N-2 (transmise par les services préfectoraux).

(2) Les ratios s'appuyant sur l'encours de la dette se calculent à partir du montant de la dette au 1<sup>er</sup> janvier N.

(3) L'encours de dette doit comprendre les avances remboursables consenties au titre de l'article 25 de la loi n° 2020-935 du 30 juillet 2020 de finances rectificative pour 2020, portant attribution des avances remboursables sur les recettes fiscales prévues aux articles 1594 A et 1595 du code général des impôts

(4) Pour les syndicats mixtes, seules ces données sont à renseigner.

## I – INFORMATIONS GENERALES

### MODALITES DE VOTE DU BUDGET

I – L'assemblée délibérante décide de voter le présent budget :

- au niveau du chapitre (1) pour la section d'investissement ;
- au niveau du chapitre (1) pour la section de fonctionnement ;
- avec (2) vote formel sur les chapitres « opérations d'équipement » ;
- sans (2) vote formel sur chacun des chapitres.

La liste des articles spécialisés sur lesquels l'ordonnateur ne peut procéder à des virements d'article à article est la suivante :

II – En l'absence de mention au paragraphe I ci-dessus, le budget est réputé voté par chapitre, sans vote formel sur chacun des chapitres, en fonctionnement et en investissement sans vote formel pour les chapitres « opération d'équipement ».

III – Conformément à l'article L. 5217-10-6 du CGCT, l'assemblée délibérante autorise le président à opérer des virements de crédits de paiement de chapitre à chapitre, à l'exclusion des crédits relatifs aux dépenses de personnel, dans les limites suivantes (3) :

- Fonctionnement : 0 %
- Investissement : 0%

IV – En l'absence de mention au paragraphe III ci-dessus, le président est réputé ne pas avoir reçu l'autorisation de l'assemblée délibérante de pratiquer des virements de crédits de paiement de chapitre à chapitre.

V – Les provisions sont budgétaires (4).

VI – La comparaison s'effectue par rapport au budget primitif (5) de l'exercice précédent.

VII – Le présent budget a été voté avec reprise anticipée des résultats de l'exercice N-1 (6).

(1) A compléter par « du chapitre » ou « de l'article ».

(2) Indiquer « avec » ou « sans ».

(3) Au maximum dans la limite de 7,5% des dépenses réelles de chaque section.

(4) A compléter par un seul des deux choix suivants, selon les dispositions législatives et réglementaires applicables à la collectivité :

- semi budgétaire ;

- budgétaire par délibération N°... du ...

(5) Indiquer « primitif » ou « cumulé ». Budget cumulé = BP + BS + DM.

(6) A compléter par un seul des trois choix suivants :

- sans reprise des résultats de l'exercice N-1 ;

- avec reprise des résultats de l'exercice N-1 après le vote du compte administratif ;

- avec reprise anticipée des résultats de l'exercice N-1.

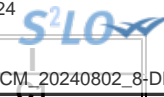

## I – INFORMATIONS GENERALES

### EXECUTION DU BUDGET DE L'EXERCICE PRECEDENT – RESULTATS (1)

	RESULTAT DE L'EXERCICE N-1			
	Dépenses	Recettes	Solde d'exécution ou résultat reporté	Résultat ou solde (A) (2)
<b>TOTAL DU BUDGET</b>	1 019 162,42	1 543 724,10	332 182,11	A1 856 743,79
<b>Investissement</b>	154 987,69	774 968,92	(3) -201 723,89	A2 418 257,34
<b>Fonctionnement</b>	864 174,73	768 755,18	(4) 533 906,00	A3 438 486,45

	RESTES A REALISER N-1			
	Dépenses	Recettes	Solde (B)	
<b>TOTAL des RAR</b>	I + II 64 786,00	III + IV 0,00	B1	-64 786,00
<b>Investissement</b>	I 64 786,00	III 0,00	B2	-64 786,00
<b>Fonctionnement</b>	II 0,00	IV 0,00	B3	0,00

RESULTAT CUMULE = (A) + (B) (5)		
<b>TOTAL</b>	<b>A1 + B1</b>	791 957,79
<b>Investissement</b>	<b>A2 + B2</b>	353 471,34
<b>Fonctionnement</b>	<b>A3 + B3</b>	438 486,45

(1) État à compléter uniquement en cas de reprise des résultats de l'exercice N-1 après le vote du compte administratif ou en cas de reprise anticipée des résultats de l'exercice N-1.

(2) Indiquer le signe – si dépenses > recettes, et + si recettes > dépenses.

(3) Solde d'exécution de N-2 reporté sur la ligne budgétaire 001 du compte administratif N-1. Indiquer le signe – si dépenses > recettes, et + si recettes > dépenses.

(4) Résultat de fonctionnement reporté sur la ligne budgétaire 002 du compte administratif N-1. Indiquer le signe – si déficitaire, et + si excédentaire.

(5) Indiquer le signe – si déficit et + si excédent.



## I – INFORMATIONS GENERALES

### EXECUTION DU BUDGET DE L'EXERCICE PRECEDENT – RAR DEPENSES

#### DETAIL DES RESTES A REALISER N-1 EN DEPENSES (1)

Chap. / art. (2)	Libellé	Dépenses engagées non mandatées
<b>SECTION D'INVESTISSEMENT – TOTAL</b>		(I) <b>64 786,00</b>
018	RSA	0,00
10	Dotations, fonds divers et réserves	0,00
13	Subventions d'investissement (3)	0,00
16	Emprunts et dettes assimilées	0,00
18	Cpte de liaison : affectation (BA,régie)	0,00
104	Opération d'équipement n° 104	3 497,00
105	Opération d'équipement n° 105	3 113,00
109	Opération d'équipement n° 109	4 846,00
112	Opération d'équipement n° 112	6 810,00
129	Opération d'équipement n° 129	12 130,00
142	Opération d'équipement n° 142	940,00
218	Opération d'équipement n° 218	33 450,00
20	Immobilisations incorporelles (sauf le 204) (3)	0,00
204	Subventions d'équipement versées (3) (5)	0,00
21	Immobilisations corporelles (3)	0,00
22	Immobilisations reçues en affectation (3)	0,00
23	Immobilisations en cours (sauf 2324) (3)	0,00
26	Participations et créances rattachées	0,00
27	Autres immobilisations financières (3)	0,00
45	Chapitres d'opérations pour compte de tiers	0,00
<b>SECTION DE FONCTIONNEMENT – TOTAL</b>		(II) <b>0,00</b>
011	Charges à caractère général (4)	0,00
012	Charges de personnel et frais assimilés (4)	0,00
014	Atténuations de produits	0,00
016	APA	0,00
017	RSA / Régularisations de RMI	0,00
65	Autres charges de gestion courante (4)	0,00
6586	Frais fonctionnement des groupes d'élus	0,00
66	Charges financières	0,00
67	Charges spécifiques (4)	0,00

(1) Il s'agit des restes à réaliser établis conformément à la comptabilité d'engagement annuelle. A servir uniquement en cas de reprise des résultats de l'exercice précédent, soit après le vote du compte administratif, soit en cas de reprise anticipée des résultats.

Les restes à réaliser de la section de fonctionnement correspondent : en dépenses, aux dépenses engagées non mandatées et non rattachées telles qu'elles ressortissent de la comptabilité des engagements ; et en recettes, aux recettes certaines n'ayant pas donné lieu à l'émission d'un titre et non rattachées.

Les restes à réaliser de la section d'investissement correspondent : en dépenses, aux dépenses engagées non mandatées au 31/12 de l'exercice précédent telles qu'elles ressortissent de la comptabilité des engagements ; et en recettes, aux recettes certaines n'ayant pas donné lieu à l'émission d'un titre au 31/12 de l'exercice précédent.

(2) Suivant le niveau de vote retenu par l'assemblée délibérante.

(3) Hors dépenses imputées au chapitre 018.

(4) Hors dépenses imputées aux chapitres 016 et 017.

(5) Le chapitre 204 « Subventions d'équipement versées » est un chapitre globalisé regroupant les comptes 204 et 2324.



## I – INFORMATIONS GENERALES

### EXECUTION DU BUDGET DE L'EXERCICE PRECEDENT – RAR RECETTES

#### DETAIL DES RESTES A REALISER N-1 EN RECETTES (1)

Chap. / art. (2)	Libellé	Titres restant à émettre
<b>SECTION D'INVESTISSEMENT – TOTAL</b>		(III) <b>0,00</b>
018	RSA	<b>0,00</b>
024	Produits des cessions d'immobilisations	<b>0,00</b>
10	Dotations, fonds divers et réserves	<b>0,00</b>
13	Subventions d'investissement (reçues) (3)	<b>0,00</b>
16	Emprunts et dettes assimilées	<b>0,00</b>
18	Cpte de liaison : affectation (BA,régie)	<b>0,00</b>
20	Immobilisations incorporelles (sauf 204) (3)	<b>0,00</b>
204	Subventions d'équipement versées (3) (5)	<b>0,00</b>
21	Immobilisations corporelles (3)	<b>0,00</b>
22	Immobilisations reçues en affectation (3)	<b>0,00</b>
23	Immobilisations en cours (sauf 2324) (3)	<b>0,00</b>
26	Participations et créances rattachées	<b>0,00</b>
27	Autres immobilisations financières (3)	<b>0,00</b>
45	Chapitres d'opérations pour compte de tiers	<b>0,00</b>
<b>SECTION DE FONCTIONNEMENT – TOTAL</b>		(IV) <b>0,00</b>
70	Prod. services, domaine, ventes diverses	<b>0,00</b>
73	Impôts et taxes	<b>0,00</b>
731	Fiscalité locale	<b>0,00</b>
74	Dotations et participations (4)	<b>0,00</b>
75	Autres produits de gestion courante (4)	<b>0,00</b>
013	Atténuations de charges (4)	<b>0,00</b>
016	APA	<b>0,00</b>
017	RSA / Régularisations de RMI	<b>0,00</b>
76	Produits financiers	<b>0,00</b>
77	Produits spécifiques (4)	<b>0,00</b>

(1) Il s'agit des restes à réaliser établis conformément à la comptabilité d'engagement annuelle. A servir uniquement en cas de reprise des résultats de l'exercice précédent, soit après le vote du compte administratif, soit en cas de reprise anticipée des résultats.

Les restes à réaliser de la section de fonctionnement correspondent : en dépenses, aux dépenses engagées non mandatées et non rattachées telles qu'elles ressortissent de la comptabilité des engagements ; et en recettes, aux recettes certaines n'ayant pas donné lieu à l'émission d'un titre et non rattachées.

Les restes à réaliser de la section d'investissement correspondent : en dépenses, aux dépenses engagées non mandatées au 31/12 de l'exercice précédent telles qu'elles ressortissent de la comptabilité des engagements ; et en recettes, aux recettes certaines n'ayant pas donné lieu à l'émission d'un titre au 31/12 de l'exercice précédent.

(2) Suivant le niveau de vote retenu par l'assemblée délibérante.

(3) Hors recettes imputées au chapitre 018.

(4) Hors recettes imputées aux chapitres 016 et 017.

(5) Le chapitre 204 « Subventions d'équipement versées » est un chapitre globalisé regroupant les comptes 204 et 2324.





## II – PRESENTATION GENERALE DU BUDGET

### VUE D'ENSEMBLE DU BUDGET – VOTE ET REPORTS

		DEPENSES	RECETTES
<b>VOTE</b>	Crédits d'investissement votés au titre du présent budget (y compris le compte 1068)	3 635 630,00	3 576 891,00
+		+	+
<b>REPORTS</b>	Restes à réaliser de l'exercice précédent (RAR N-1) (1)	64 786,00	0,00
	001 Solde d'exécution de la section d'investissement reporté (1)	(si solde négatif) 0,00	(si solde positif) 123 525,00
=		=	=
<b>Total de la section d'investissement (2)</b>		<b>3 700 416,00</b>	<b>3 700 416,00</b>
		DEPENSES	RECETTES
<b>VOTE</b>	Crédits de fonctionnement votés au titre du présent budget	6 033 300,00	5 535 647,00
+		+	+
<b>REPORTS</b>	Restes à réaliser de l'exercice précédent (RAR N-1) (1)	0,00	0,00
	002 Résultat de fonctionnement reporté (1)	(si déficit) 0,00	(si excédent) 497 653,00
=		=	=
<b>Total de la section de fonctionnement (3)</b>		<b>6 033 300,00</b>	<b>6 033 300,00</b>
<b>TOTAL DU BUDGET (4)</b>		<b>9 733 716,00</b>	<b>9 733 716,00</b>

(1) A servir uniquement en cas de reprise des résultats de l'exercice précédent, soit après le vote du compte administratif, soit en cas de reprise anticipée des résultats.

Les restes à réaliser de la section de fonctionnement correspondent : en dépenses, aux dépenses engagées non mandatées et non rattachées telles qu'elles ressortissent de la comptabilité des engagements ; et en recettes, aux recettes certaines n'ayant pas donné lieu à l'émission d'un titre et non rattachées.

Les restes à réaliser de la section d'investissement correspondent : en dépenses, aux dépenses engagées non mandatées au 31/12 de l'exercice précédent telles qu'elles ressortissent de la comptabilité des engagements ; et en recettes, aux recettes certaines n'ayant pas donné lieu à l'émission d'un titre au 31/12 de l'exercice précédent.

(2) Total de la section d'investissement = RAR + solde d'exécution reporté + crédits d'investissement votés.

(3) Total de la section de fonctionnement = RAR + résultat reporté + crédits de fonctionnement votés.

(4) Total du budget = total de la section de fonctionnement + total de la section d'investissement.

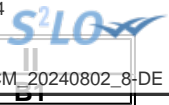

## II – PRESENTATION GENERALE DU BUDGET

### PRESENTATION DES AP VOTEES

AUTORISATION DE PROGRAMME (1)		Chapitre(s)	Montant
Numéro	Libellé		
02	Dispositif Reconquête du Centre Bourg Centre Ville		1 943 083,00
01	Extension des services techniques		172 444,00
03	Réhabilitation Thermique Groupe scolaire J. Moulin		0,00
<b>TOTAL</b>			<b>2 115 527,00</b>
<b>« AP de dépenses imprévues » (2)</b>		020	0,00
<b>TOTAL GENERAL</b>			<b>2 115 527,00</b>

(1) Il s'agit des AP nouvelles qui sont votées lors de la séance d'adoption du budget. Cela concerne des AP relatives à de nouvelles programmations pluriannuelles mais également des AP modifiant un stock d'AP existant.

(2) L'assemblée peut voter des AP de « dépenses imprévues ». Leur montant est limité à 2 % des dépenses réelles de la section correspondante. En fin d'exercice, ces AP sont automatiquement annulées si elles n'ont pas été engagées.



<b>II – PRESENTATION GENERALE DU BUDGET</b>
<b>PRESENTATION DES AE VOTEES</b>

AUTORISATION D'ENGAGEMENT (1)		Chapitre(s)	Montant
Numéro	Libellé		
<b>TOTAL</b>			<b>0,00</b>

« AE de dépenses imprévues » (2)	022	0,00
----------------------------------	-----	------

<b>TOTAL GENERAL</b>	<b>0,00</b>
----------------------	-------------

(1) Il s'agit des AE nouvelles qui sont votées lors de la séance d'adoption du budget. Cela concerne des AE relatives à de nouveaux engagements pluriannuels mais également des AE modifiant un stock d'AE existant.

(2) L'assemblée peut voter des AE de « dépenses imprévues ». Leur montant est limité à 2 % des dépenses réelles de la section correspondante. En fin d'exercice, ces AE sont automatiquement annulées si elles n'ont pas été engagées.



## II – PRESENTATION GENERALE DU BUDGET EQUILIBRE FINANCIER DU BUDGET – SECTION D'INVESTISSEMENT

### DEPENSES D'INVESTISSEMENT

Chap.	Libellé	Pour mémoire, budget précédent (1)	Restes à réaliser N-1	Propositions nouvelles (2)	Vote de l'assemblée	TOTAL (= RAR + vote)
018	RSA	0,00	0,00	0,00	0,00	0,00
20	Immobilisations incorporelles (sauf le 204) (y compris opérations) (3)	104 158,00	0,00	126 200,00	126 200,00	126 200,00
204	Subventions d'équipement versées (y compris opérations) (3) (8)	50 000,00	0,00	0,00	0,00	0,00
21	Immobilisations corporelles (y compris opérations) (3)	1 003 580,00	64 786,00	1 320 330,00	1 320 330,00	1 385 116,00
22	Immobilisations reçues en affectation (y compris opérations) (3) (4)	0,00	0,00	0,00	0,00	0,00
23	Immobilisations en cours (sauf 2324) (y compris opérations) (3)	1 319 000,00	0,00	1 571 100,00	1 571 100,00	1 571 100,00
<b>Total des dépenses d'équipement</b>		<b>2 476 738,00</b>	<b>64 786,00</b>	<b>3 017 630,00</b>	<b>3 017 630,00</b>	<b>3 082 416,00</b>
10	Dotations, fonds divers et réserves	0,00	0,00	0,00	0,00	0,00
13	Subventions d'investissement (3)	0,00	0,00	0,00	0,00	0,00
16	Emprunts et dettes assimilées	554 000,00	0,00	614 000,00	614 000,00	614 000,00
18	Cpte de liaison : affectation (BA,régie) (5)	0,00	0,00	0,00	0,00	0,00
26	Participations et créances rattachées	0,00	0,00	0,00	0,00	0,00
27	Autres immobilisations financières (3)	0,00	0,00	0,00	0,00	0,00
<b>Total des dépenses financières</b>		<b>554 000,00</b>	<b>0,00</b>	<b>614 000,00</b>	<b>614 000,00</b>	<b>614 000,00</b>
45...	Chapitres d'opérations pour compte de tiers (6)	0,00	0,00	0,00	0,00	0,00
<b>Total des dépenses réelles d'investissement</b>		<b>3 030 738,00</b>	<b>64 786,00</b>	<b>3 631 630,00</b>	<b>3 631 630,00</b>	<b>3 696 416,00</b>

040	Opérations ordre transf. entre sections (7)	4 000,00		4 000,00	4 000,00	4 000,00
041	Opérations patrimoniales (7)	0,00		0,00	0,00	0,00
<b>Total des dépenses d'ordre d'investissement</b>		<b>4 000,00</b>		<b>4 000,00</b>	<b>4 000,00</b>	<b>4 000,00</b>

<b>TOTAL</b>	<b>3 034 738,00</b>	<b>64 786,00</b>	<b>3 635 630,00</b>	<b>3 635 630,00</b>	<b>3 700 416,00</b>
--------------	---------------------	------------------	---------------------	---------------------	---------------------

+

<b>D 001 SOLDE D'EXECUTION NEGATIF REPORTE OU ANTICIPE</b>	<b>0,00</b>
--	-------------

=

<b>TOTAL DES DEPENSES D'INVESTISSEMENT CUMULEES</b>	<b>3 700 416,00</b>
---	---------------------

(1) Voir état I-B pour la comparaison par rapport au budget précédent.

(2) Proposition formulée par le président pour l'exercice N.

(3) Hors dépenses imputées au chapitre 018.

(4) En dépenses, le chapitre 22 retrace les travaux d'investissement réalisés sur les biens reçus en affectation. En recette, il retrace, le cas échéant, l'annulation de tels travaux effectués sur un exercice antérieur.

(5) A servir uniquement lorsque la collectivité effectue une dotation initiale en espèces au profit d'un service public non personnalisé qu'elle crée.

(6) Seul le total des opérations pour compte de tiers figure sur cet état (voir le détail en IV-B5).

(7) DF 023 = RI 021 ; DI 040 = RF 042 ; RI 040 = DF 042 ; DI 041 = RI 041.

(8) Le chapitre 204 « Subventions d'équipement versées » est un chapitre globalisé regroupant les comptes 204 et 2324.

## II – PRESENTATION GENERALE DU BUDGET

### EQUILIBRE FINANCIER DU BUDGET – SECTION D'INVESTISSEMENT

II

C1

#### RECETTES D'INVESTISSEMENT

Chap.	Libellé	Pour mémoire, budget précédent (1)	Restes à réaliser N-1	Propositions nouvelles (2)	Vote de l'assemblée	TOTAL (= RAR + vote)
018	RSA	0,00	0,00	0,00	0,00	0,00
13	Subventions d'investissement (reçues) (sauf le 138) (3)	1 306 995,00	0,00	941 423,00	941 423,00	941 423,00
16	Emprunts et dettes assimilées (4)	528 043,00	0,00	1 237 381,00	1 237 381,00	1 237 381,00
20	Immobilisations incorporelles (sauf le 204) (3)	0,00	0,00	0,00	0,00	0,00
204	Subventions d'équipement versées (3) (13)	0,00	0,00	0,00	0,00	0,00
21	Immobilisations corporelles (3)	0,00	0,00	0,00	0,00	0,00
22	Immobilisations reçues en affectation (3) (5)	0,00	0,00	0,00	0,00	0,00
23	Immobilisations en cours (sauf 2324) (3)	0,00	0,00	0,00	0,00	0,00
<b>Total des recettes d'équipement</b>		<b>1 835 038,00</b>	<b>0,00</b>	<b>2 178 804,00</b>	<b>2 178 804,00</b>	<b>2 178 804,00</b>
10	Dotations, fonds divers et réserves (sauf 1068)	365 000,00	0,00	175 000,00	175 000,00	175 000,00
1068	Excédents de fonctionnement capitalisés (6)	279 507,00	0,00	323 087,00	323 087,00	323 087,00
138	Autres subventions invest. non transf. (3) (7)	0,00	0,00	0,00	0,00	0,00
16	Emprunts et dettes assimilées	0,00	0,00	0,00	0,00	0,00
18	Cpte de liaison : affectation (BA,régie) (8)	0,00	0,00	0,00	0,00	0,00
26	Participations et créances rattachées	0,00	0,00	0,00	0,00	0,00
27	Autres immobilisations financières (3)	0,00	0,00	0,00	0,00	0,00
024	Produits des cessions d'immobilisations	39 200,00	0,00	40 000,00	40 000,00	40 000,00
<b>Total des recettes financières</b>		<b>683 707,00</b>	<b>0,00</b>	<b>538 087,00</b>	<b>538 087,00</b>	<b>538 087,00</b>
45...	Chapitres d'opérations pour le compte de tiers (9)	0,00	0,00	0,00	0,00	0,00
<b>Total des recettes réelles d'investissement</b>		<b>2 518 745,00</b>	<b>0,00</b>	<b>2 716 891,00</b>	<b>2 716 891,00</b>	<b>2 716 891,00</b>

021	Virement de la section de fonctionnement (10)	495 500,00		492 000,00	492 000,00	492 000,00
040	Opérations ordre transf. entre sections (10) (11)	340 000,00		368 000,00	368 000,00	368 000,00
041	Opérations patrimoniales (10)	0,00		0,00	0,00	0,00
<b>Total des recettes d'ordre d'investissement</b>		<b>835 500,00</b>		<b>860 000,00</b>	<b>860 000,00</b>	<b>860 000,00</b>

<b>TOTAL</b>	<b>3 354 245,00</b>	<b>0,00</b>	<b>3 576 891,00</b>	<b>3 576 891,00</b>	<b>3 576 891,00</b>
--------------	---------------------	-------------	---------------------	---------------------	---------------------

+

<b>R 001 SOLDE D'EXECUTION POSITIF REPORTE OU ANTICIPE</b>	<b>123 525,00</b>
--	-------------------

=

<b>TOTAL DES RECETTES D'INVESTISSEMENT CUMULEES</b>	<b>3 700 416,00</b>
---	---------------------

#### Pour information :

Il s'agit, pour un budget voté en équilibre, des ressources propres correspondant à l'excédent des recettes réelles de fonctionnement sur les dépenses réelles de fonctionnement. Il sert à financer le remboursement du capital de la dette et les nouveaux investissements de la collectivité.

<b>AUTOFINANCEMENT PREVISIONNEL DÉGAGÉ PAR LA SECTION DE FONCTIONNEMENT (12)</b>	<b>856 000,00</b>
--	-------------------

(1) Voir état I-B pour la comparaison par rapport au budget précédent.

(2) Proposition formulée par le président pour l'exercice N.

(3) Hors recettes imputées au chapitre 018.

(4) Sauf 165, 166 et 16449.

(5) En dépenses, le chapitre 22 retrace les travaux d'investissement réalisés sur les biens reçus en affectation. En recette, il retrace, le cas échéant, l'annulation de tels travaux effectués sur un exercice antérieur.

(6) Le compte 1068 n'est pas un chapitre mais un article du chapitre 10.

(7) Le compte 138 n'est pas un chapitre mais une subdivision du chapitre 13.

(8) A servir uniquement lorsque la collectivité effectue une dotation initiale en espèces au profit d'un service public non personnalisé qu'elle crée.

(9) Seul le total des opérations pour compte de tiers figure sur cet état (voir le détail en IV-B5).

(10) DF 023 = RI 021 ; DI 040 = RF 042 ; RI 040 = DF 042 ; DI 041 = RI 041.

(11) Les comptes 15, 29, 39, 49 et 59 peuvent figurer dans le détail du chapitre si la collectivité a opté pour le régime des provisions budgétaires, conformément aux dispositions législatives et



réglementaires applicables.

(12) Solde de l'opération DF 023 + DF 042 – RF 042 ou solde de l'opération RI 021 + RI 040 – DI 040.

(13) Le chapitre 204 « Subventions d'équipement versées » est un chapitre globalisé regroupant les comptes 204 et 2324.



## II – PRESENTATION GENERALE DU BUDGET EQUILIBRE FINANCIER – SECTION DE FONCTIONNEMENT

### DEPENSES DE FONCTIONNEMENT

Chap.	Libellé	Pour mémoire, budget précédent (1)	Restes à réaliser N-1	Propositions nouvelles (2)	Vote de l'assemblée	TOTAL (= RAR + vote)
011	Charges à caractère général (3)	1 096 534,00	0,00	1 152 532,00	1 152 532,00	1 152 532,00
012	Charges de personnel et frais assimilés (3)	2 888 296,00	0,00	2 936 000,00	2 936 000,00	2 936 000,00
014	Atténuations de produits	11 500,00	0,00	7 000,00	7 000,00	7 000,00
016	APA	0,00	0,00	0,00	0,00	0,00
017	RSA / Régularisations de RMI	0,00	0,00	0,00	0,00	0,00
65	Autres charges de gestion courante (sauf 6586) (3)	1 117 102,00	0,00	955 504,00	955 504,00	955 504,00
6586	Frais fonctionnement des groupes d'élus	0,00	0,00	0,00	0,00	0,00
<b>Total des dépenses de gestion courante</b>		<b>5 113 432,00</b>	<b>0,00</b>	<b>5 051 036,00</b>	<b>5 051 036,00</b>	<b>5 051 036,00</b>
66	Charges financières	71 000,00	0,00	71 900,00	71 900,00	71 900,00
67	Charges spécifiques (3)	3 000,00	0,00	50 364,00	50 364,00	50 364,00
68	Dotations aux provisions, dépréciations (semi-budgétaires) (3)	0,00		0,00	0,00	0,00
<b>Total des dépenses réelles de fonctionnement</b>		<b>5 187 432,00</b>	<b>0,00</b>	<b>5 173 300,00</b>	<b>5 173 300,00</b>	<b>5 173 300,00</b>

023	Virement à la section d'investissement (4)	495 500,00		492 000,00	492 000,00	492 000,00
042	Opérations ordre transf. entre sections (4) (5)	340 000,00		368 000,00	368 000,00	368 000,00
043	Opérations ordre intérieur de la section (4)	0,00		0,00	0,00	0,00
<b>Total des dépenses d'ordre de fonctionnement</b>		<b>835 500,00</b>		<b>860 000,00</b>	<b>860 000,00</b>	<b>860 000,00</b>

<b>TOTAL</b>	<b>6 022 932,00</b>	<b>0,00</b>	<b>6 033 300,00</b>	<b>6 033 300,00</b>	<b>6 033 300,00</b>
--------------	---------------------	-------------	---------------------	---------------------	---------------------

+

<b>D 002 RESULTAT REPORTE OU ANTICIPE</b>	<b>0,00</b>
---	-------------

=

<b>TOTAL DES DEPENSES DE FONCTIONNEMENT CUMULEES</b>	<b>6 033 300,00</b>
--	---------------------

(1) Voir état I-B pour la comparaison par rapport au budget précédent.

(2) Proposition formulée par le président pour l'exercice N.

(3) Hors dépenses imputées aux chapitres 016 et 017.

(4) DF 023 = RI 021 ; DI 040 = RF 042 ; RI 040 = DF 042 ; DF 043 = RF 043.

(5) Les comptes 68 peuvent figurer dans le détail du chapitre si la collectivité a opté pour le régime des provisions budgétaires, conformément aux dispositions législatives et réglementaires applicables.

## II – PRESENTATION GENERALE DU BUDGET

### EQUILIBRE FINANCIER – SECTION DE FONCTIONNEMENT

II

C2

#### RECETTES DE FONCTIONNEMENT

Chap.	Libellé	Pour mémoire, budget précédent (1)	Restes à réaliser N-1	Propositions nouvelles (2)	Vote de l'assemblée	TOTAL (= RAR + vote)
013	Atténuations de charges (3)	15 000,00	0,00	8 000,00	8 000,00	8 000,00
016	APA	0,00	0,00	0,00	0,00	0,00
017	RSA / Régularisations de RMI	0,00	0,00	0,00	0,00	0,00
70	Prod. services, domaine, ventes diverses	497 534,00	0,00	518 530,00	518 530,00	518 530,00
73	Impôts et taxes (sauf le 731)	1 662 007,00	0,00	1 508 188,00	1 508 188,00	1 508 188,00
731	Fiscalité locale	2 324 800,00	0,00	2 531 445,00	2 531 445,00	2 531 445,00
74	Dotations et participations (3)	949 342,00	0,00	889 065,00	889 065,00	889 065,00
75	Autres produits de gestion courante (3)	70 512,00	0,00	76 414,00	76 414,00	76 414,00
<b>Total des recettes de gestion courante</b>		<b>5 519 195,00</b>	<b>0,00</b>	<b>5 531 642,00</b>	<b>5 531 642,00</b>	<b>5 531 642,00</b>
76	Produits financiers	5,00	0,00	5,00	5,00	5,00
77	Produits spécifiques (3)	500,00	0,00	0,00	0,00	0,00
78	Reprises amort., dépréciations, prov. (semi-budgétaires) (3)	0,00		0,00	0,00	0,00
<b>Total des recettes réelles de fonctionnement</b>		<b>5 519 700,00</b>	<b>0,00</b>	<b>5 531 647,00</b>	<b>5 531 647,00</b>	<b>5 531 647,00</b>

042	Opérations ordre transf. entre sections (4) (5)	4 000,00		4 000,00	4 000,00	4 000,00
043	Opérations ordre intérieur de la section (4)	0,00		0,00	0,00	0,00
<b>Total des recettes d'ordre de fonctionnement</b>		<b>4 000,00</b>		<b>4 000,00</b>	<b>4 000,00</b>	<b>4 000,00</b>

<b>TOTAL</b>	<b>5 523 700,00</b>	<b>0,00</b>	<b>5 535 647,00</b>	<b>5 535 647,00</b>	<b>5 535 647,00</b>
--------------	---------------------	-------------	---------------------	---------------------	---------------------

+

<b>R 002 RESULTAT REPORTE OU ANTICIPE</b>	<b>497 653,00</b>
---	-------------------

=

<b>TOTAL DES RECETTES DE FONCTIONNEMENT CUMULEES</b>	<b>6 033 300,00</b>
--	---------------------

#### Pour information :

<b>AUTOFINANCEMENT PREVISIONNEL DÉGAGÉ AU PROFIT DE LA SECTION D'INVESTISSEMENT (6)</b>	<b>856 000,00</b>
---	-------------------

Il s'agit, pour un budget voté en équilibre, des ressources propres correspondant à l'excédent des recettes réelles de fonctionnement sur les dépenses réelles de fonctionnement. Il sert à financer le remboursement du capital de la dette et les nouveaux investissements de la collectivité.

(1) Voir état I-B pour la comparaison par rapport au budget précédent.

(2) Proposition formulée par le président pour l'exercice N.

(3) Hors recettes imputées aux chapitres 016 et 017.

(4) DF 023 = RI 021 ; DI 040 = RF 042 ; RI 040 = DF 042 ; DF 043 = RF 043.

(5) Les comptes 78 peuvent figurer dans le détail du chapitre si la collectivité a opté pour le régime des provisions budgétaires, conformément aux dispositions législatives et réglementaires applicables.

(6) Solde de l'opération DF 023 + DF 042 – RF 042 ou solde de l'opération RI 021 + RI 040 – DI 040.





## II – PRESENTATION GENERALE DU BUDGET

### BALANCE GENERALE – DEPENSES

#### DEPENSES D'INVESTISSEMENT (y compris RAR)

INVESTISSEMENT		Opérations réelles (1)	Opérations d'ordre (2)	TOTAL
10	Dotations, fonds divers et réserves	0,00	0,00	0,00
13	Subventions d'investissement (3)	0,00	4 000,00	4 000,00
15	Provisions pour risques et charges (4)		0,00	0,00
16	Emprunts et dettes assimilées (sauf 1688 non budgétaire)	614 000,00	0,00	614 000,00
18	Cpte de liaison : affectation (BA,régie)	(7) 0,00		0,00
	Total des opérations d'équipement	3 082 416,00		3 082 416,00
20	Immobilisations incorporelles (sauf 204) (3) (5)	0,00	0,00	0,00
204	Subventions d'équipement versées (3) (5) (10)	0,00	0,00	0,00
21	Immobilisations corporelles (3) (5)	0,00	0,00	0,00
22	Immobilisations reçues en affectation (3) (5)	(8) 0,00	0,00	0,00
23	Immobilisations en cours (3) (sauf 2324) (5)	0,00	0,00	0,00
018	RSA	0,00	0,00	0,00
26	Participations et créances rattachées	0,00	0,00	0,00
27	Autres immobilisations financières (3)	0,00	0,00	0,00
28	Amortissement des immobilisations (reprises)		0,00	0,00
29	Dépréciations des immobilisations (4)		0,00	0,00
39	Dépréciation des stocks et en-cours (4)		0,00	0,00
3...	Stocks et en-cours		0,00	0,00
198	Neutralisation des amortissements		0,00	0,00
45	Chapitres d'opérations pour compte de tiers (6)	0,00	0,00	0,00
481	Charges à rép. sur plusieurs exercices		0,00	0,00
49	Dépréciation des comptes de tiers (4)		0,00	0,00
59	Dépréciation des comptes financiers (4)		0,00	0,00
<b>Dépenses d'investissement – Total</b>		<b>3 696 416,00</b>	<b>4 000,00</b>	<b>3 700 416,00</b>

+

<b>D 001 SOLDE D'EXECUTION NEGATIF REPORTE OU ANTICIPE</b>	<b>0,00</b>
--	-------------

=

<b>TOTAL DES DEPENSES D'INVESTISSEMENT CUMULEES</b>	<b>3 700 416,00</b>
---	---------------------

#### DEPENSES DE FONCTIONNEMENT (y compris RAR)

FONCTIONNEMENT		Opérations réelles (1)	Opérations d'ordre (2)	TOTAL
011	Charges à caractère général (9)	1 152 532,00		1 152 532,00
012	Charges de personnel et frais assimilés (9)	2 936 000,00		2 936 000,00
014	Atténuations de produits	7 000,00		7 000,00
016	APA	0,00		0,00
017	RSA / Régularisations de RMI	0,00		0,00
60	Achats et variation des stocks		0,00	0,00
65	Autres charges de gestion courante (sauf 6586) (9)	955 504,00	0,00	955 504,00
6586	Frais fonctionnement des groupes d'élus	0,00		0,00
66	Charges financières	71 900,00	0,00	71 900,00
67	Charges spécifiques (9)	50 364,00	0,00	50 364,00
68	Dot. aux amortissements et provisions (9)	0,00	368 000,00	368 000,00
71	Production stockée (ou déstockage)		0,00	0,00
023	Virement à la section d'investissement		492 000,00	492 000,00
<b>Dépenses de fonctionnement – Total</b>		<b>5 173 300,00</b>	<b>860 000,00</b>	<b>6 033 300,00</b>

+

<b>D 002 RESULTAT REPORTE OU ANTICIPE</b>	<b>0,00</b>
---	-------------

=

<b>TOTAL DES DEPENSES DE FONCTIONNEMENT CUMULEES</b>	<b>6 033 300,00</b>
--	---------------------

(1) Y compris les opérations relatives au rattachement et les opérations d'ordre semi-budgétaires.

(2) Voir la liste des opérations d'ordre de l'instruction budgétaire et comptable M. 57.

(3) Hors dépenses imputées au chapitre 018.

(4) Ces chapitres ne sont à renseigner que si la collectivité applique le régime des provisions budgétaires, conformément aux dispositions législatives et réglementaires applicables.

(5) Hors chapitres opérations.



(6) Seul le total des opérations pour compte de tiers figure sur cet état (voir le détail en IV-B5).

(7) A utiliser uniquement dans le cas où la collectivité effectuerait une dotation initiale au profit d'un service public doté de la seule autonomie financière.

(8) A utiliser uniquement dans le cas où la collectivité effectuerait des dépenses sur des biens affectés.

(9) Hors dépenses imputées aux chapitres 016 et 017.

(10) Le chapitre 204 « Subventions d'équipement versées » est un chapitre globalisé regroupant les comptes 204 et 2324.

## II – PRESENTATION GENERALE DU BUDGET

### BALANCE GENERALE – RECETTES

#### RECETTES D'INVESTISSEMENT (y compris RAR)

INVESTISSEMENT	Opérations réelles (1)	Opérations d'ordre (2)	TOTAL
10 Dotations, fonds divers et réserves (sauf 1068)	175 000,00	0,00	175 000,00
13 Subventions d'investissement (reçues) (3)	941 423,00	0,00	941 423,00
15 Provisions pour risques et charges (4)		0,00	0,00
16 Emprunts et dettes assimilées (sauf 1688 non budgétaire)	1 237 381,00	0,00	1 237 381,00
18 Cpte de liaison : affectation (BA,régie) (6)	0,00		0,00
20 Immobilisations incorporelles (sauf le 204) (3)	0,00	0,00	0,00
204 Subventions d'équipement versées (3) (9)	0,00	0,00	0,00
21 Immobilisations corporelles (3)	0,00	0,00	0,00
22 Immobilisations reçues en affectation (3) (7)	0,00	0,00	0,00
23 Immobilisations en cours(sauf 2324) (3)	0,00	0,00	0,00
018 RSA	0,00	0,00	0,00
26 Participations et créances rattachées	0,00	0,00	0,00
27 Autres immobilisations financières (3)	0,00	0,00	0,00
28 Amortissement des immobilisations		368 000,00	368 000,00
29 Dépréciations des immobilisations (4)		0,00	0,00
39 Dépréciation des stocks et en-cours (4)		0,00	0,00
3... Stocks et en-cours		0,00	0,00
45 Chapitres d'opérations pour compte de tiers (5)	0,00	0,00	0,00
481 Charges à rép. sur plusieurs exercices		0,00	0,00
49 Dépréciation des comptes de tiers (4)		0,00	0,00
59 Dépréciation des comptes financiers (4)		0,00	0,00
021 Virement de la section de fonctionnement		492 000,00	492 000,00
024 Produits des cessions d'immobilisations	40 000,00		40 000,00
<b>Recettes d'investissement – Total</b>	<b>2 393 804,00</b>	<b>860 000,00</b>	<b>3 253 804,00</b>

+

R 001 SOLDE D'EXECUTION POSITIF REPORTE OU ANTICIPE

123 525,00

+

R 1068 AFFECTATION DU RESULTAT

323 087,00

=

TOTAL DES RECETTES D'INVESTISSEMENT CUMULEES

3 700 416,00

#### RECETTES DE FONCTIONNEMENT (y compris RAR)

FONCTIONNEMENT	Opérations réelles (1)	Opérations d'ordre (2)	TOTAL
013 Atténuations de charges (8)	8 000,00		8 000,00
016 APA	0,00		0,00
017 RSA / Régularisations de RMI	0,00		0,00
60 Achats et variation des stocks		0,00	0,00
70 Prod. services, domaine, ventes diverses	518 530,00		518 530,00
71 Production stockée (ou déstockage)		0,00	0,00
72 Production immobilisée		0,00	0,00
73 Impôts et taxes (sauf 731)	1 508 188,00		1 508 188,00
731 Fiscalité locale	2 531 445,00		2 531 445,00
74 Dotations et participations (8)	889 065,00		889 065,00
75 Autres produits de gestion courante (8)	76 414,00	0,00	76 414,00
76 Produits financiers	5,00	0,00	5,00
77 Produits spécifiques (8)	0,00	4 000,00	4 000,00
78 Reprise sur amortissements et provisions (8)	0,00	0,00	0,00
79 Transferts de charges		0,00	0,00
<b>Recettes de fonctionnement – Total</b>	<b>5 531 647,00</b>	<b>4 000,00</b>	<b>5 535 647,00</b>

+

R 002 RESULTAT REPORTE OU ANTICIPE

497 653,00

=

TOTAL DES RECETTES DE FONCTIONNEMENT CUMULEES

6 033 300,00



- (1) Y compris les opérations relatives au rattachement et les opérations d'ordre semi-budgétaires.
- (2) Voir la liste des opérations d'ordre de l'instruction budgétaire et comptable M. 57.
- (3) Hors recettes imputées au chapitre 018.
- (4) Ces chapitres ne sont à renseigner que si la collectivité applique le régime des provisions budgétaires, conformément aux dispositions législatives et réglementaires applicables.
- (5) Seul le total des opérations pour compte de tiers figure sur cet état (voir le détail en IV-B5).
- (6) A utiliser uniquement dans le cas où la collectivité effectuerait une dotation initiale au profit d'un service public doté de la seule autonomie financière.
- (7) A utiliser uniquement dans le cas où la collectivité effectuerait des dépenses sur des biens affectés.
- (8) Hors recettes imputées aux chapitres 016 et 017.
- (9) Le chapitre 204 « Subventions d'équipement versées » est un chapitre globalisé regroupant les comptes 204 et 2324.



## III – VOTE DU BUDGET

## SECTION D'INVESTISSEMENT – VUE D'ENSEMBLE – DEPENSES – AP NOUVELLES ET CREDITS DE L'EXERCICE

## DEPENSES

Chapitre		Pour mémoire, budget précédent (1)	RAR N-1  I	Vote de l'assemblée sur les AP lors de la séance budgétaire (2)	Propositions nouvelles	Vote de l'assemblée  II	Pour information, dépenses gérées dans le cadre d'une AP	Pour information, dépenses gérées hors AP	TOTAL (RAR N-1 + Vote)  III = I + II
<b>TOTAL</b>		<b>3 034 738,00</b>	<b>64 786,00</b>	<b>0,00</b>	<b>3 635 630,00</b>	<b>3 635 630,00</b>	<b>0,00</b>	<b>3 635 630,00</b>	<b>3 700 416,00</b>
018	RSA	0,00	0,00	0,00	0,00	0,00	0,00	0,00	0,00
20	Immobilisations incorporelles (sauf 204)	0,00	0,00	0,00	0,00	0,00	0,00	0,00	0,00
204	Subventions d'équipement versées (9)	0,00	0,00	0,00	0,00	0,00	0,00	0,00	0,00
21	Immobilisations corporelles	0,00	0,00	0,00	0,00	0,00	0,00	0,00	0,00
22	Immobilisations reçues en affectation	0,00	0,00	0,00	0,00	0,00	0,00	0,00	0,00
23	Immobilisations en cours (sauf 2324)	0,00	0,00	0,00	0,00	0,00	0,00	0,00	0,00
	Total des opérations d'équipement (3)	2 476 738,00	64 786,00	0,00	3 017 630,00	3 017 630,00	0,00	3 017 630,00	3 082 416,00
<b>Total des dépenses d'équipement</b>		<b>2 476 738,00</b>	<b>64 786,00</b>	<b>0,00</b>	<b>3 017 630,00</b>	<b>3 017 630,00</b>	<b>0,00</b>	<b>3 017 630,00</b>	<b>3 082 416,00</b>
10	Dotations, fonds divers et réserves	0,00	0,00		0,00	0,00		0,00	0,00
13	Subventions d'investissement	0,00	0,00		0,00	0,00		0,00	0,00
16	Emprunts et dettes assimilées (sauf 1688 non budgétaire)	554 000,00	0,00		614 000,00	614 000,00		614 000,00	614 000,00
18	Cpte de liaison : affectation (BA,régie)	0,00	0,00		0,00	0,00		0,00	0,00
26	Participations et créances rattachées	0,00	0,00	0,00	0,00	0,00	0,00	0,00	0,00
27	Autres immobilisations financières	0,00	0,00	0,00	0,00	0,00	0,00	0,00	0,00
020	Dépenses imprévues (dans le cadre d'une AP)			0,00					
<b>Total des dépenses financières</b>		<b>554 000,00</b>	<b>0,00</b>	<b>0,00</b>	<b>614 000,00</b>	<b>614 000,00</b>	<b>0,00</b>	<b>614 000,00</b>	<b>614 000,00</b>
45	Chapitres d'opérations pour compte de tiers (4)	0,00	0,00	0,00	0,00	0,00	0,00	0,00	0,00
<b>Total des dépenses réelles</b>		<b>3 030 738,00</b>	<b>64 786,00</b>	<b>0,00</b>	<b>3 631 630,00</b>	<b>3 631 630,00</b>	<b>0,00</b>	<b>3 631 630,00</b>	<b>3 696 416,00</b>
040	Opérations ordre transf. entre sections (5) (6)	4 000,00			4 000,00	4 000,00		4 000,00	4 000,00
041	Opérations patrimoniales (7)	0,00			0,00	0,00		0,00	0,00
<b>Total des dépenses d'ordre</b>		<b>4 000,00</b>			<b>4 000,00</b>	<b>4 000,00</b>		<b>4 000,00</b>	<b>4 000,00</b>

D001 Solde d'exécution négatif reporté ou anticipé (8)

0,00

Total des dépenses d'investissement cumulées

3 700 416,00

(1) Voir état I-B pour le contenu du budget précédent.

(2) Il s'agit des AP nouvelles qui sont votées lors de la séance d'adoption du budget. Cela concerne les AP relatives à de nouvelles programmations pluriannuelles mais également les AP modifiant un stock d'AP existant.

(3) Voir l'état III-A2.1 pour le détail des opérations d'équipement.

(4) Voir l'état IV-B5 pour le détail des opérations pour compte de tiers.

(5) Cf. définition du chapitre des opérations d'ordre (*DI 040 = RF 042*).

(6) Aucune prévision budgétaire ne doit figurer à l'article 192 (cf. chapitre 024 « produit des cessions d'immobilisations »).

(7) Cf. définition du chapitre des opérations d'ordre (*DI 041 = RI 041*).

(8) Le solde d'exécution reporté est le résultat constaté de l'exercice précédent qui fait l'objet d'un report et non d'un vote de l'assemblée délibérante. Inscrire en cas de reprise des résultats de l'exercice précédent (après vote du compte administratif ou si reprise anticipée des résultats).

(9) Le chapitre 204 « Subventions d'équipement versées » est un chapitre globalisé regroupant les comptes 204 et 2324.

Envoyé en préfecture le 14/02/2024

Reçu en préfecture le 14/02/2024

Publié le 14/02/2024

ID : 003-210300133-20240208-CM\_20240802\_8-DE



## III – VOTE DU BUDGET

## SECTION D'INVESTISSEMENT – VUE D'ENSEMBLE – RECETTES

A

## RECETTES

Chapitre		Pour mémoire, budget précédent (1)	RAR N-1	Propositions nouvelles	Vote de l'assemblée	TOTAL (RAR N-1 + Vote)
			I		II	III = I + II
<b>TOTAL</b>		<b>3 074 738,00</b>	<b>0,00</b>	<b>3 253 804,00</b>	<b>3 253 804,00</b>	<b>3 253 804,00</b>
018	RSA	0,00	0,00	0,00	0,00	0,00
13	Subventions d'investissement (hors 138)	1 306 995,00	0,00	941 423,00	941 423,00	941 423,00
16	Emprunts et dettes assimilées (hors 16449, 165, 166 et 1688 non budgétaire)	528 043,00	0,00	1 237 381,00	1 237 381,00	1 237 381,00
20	Immobilisations incorporelles (sauf 204)	0,00	0,00	0,00	0,00	0,00
204	Subventions d'équipement versées (9)	0,00	0,00	0,00	0,00	0,00
21	Immobilisations corporelles	0,00	0,00	0,00	0,00	0,00
22	Immobilisations reçues en affectation	0,00	0,00	0,00	0,00	0,00
23	Immobilisations en cours (sauf 2324)	0,00	0,00	0,00	0,00	0,00
<b>Total des recettes d'équipement</b>		<b>1 835 038,00</b>	<b>0,00</b>	<b>2 178 804,00</b>	<b>2 178 804,00</b>	<b>2 178 804,00</b>
10	Dotations, fonds divers et réserves (sauf 1068)	365 000,00	0,00	175 000,00	175 000,00	175 000,00
138	Autres subventions invest. non transf.	0,00	0,00	0,00	0,00	0,00
16	Emprunts et dettes assimilées (16449, 165 et 166)	0,00	0,00	0,00	0,00	0,00
18	Cpte de liaison : affectation (BA,régie)	0,00	0,00	0,00	0,00	0,00
26	Participations et créances rattachées	0,00	0,00	0,00	0,00	0,00
27	Autres immobilisations financières	0,00	0,00	0,00	0,00	0,00
024	Produits des cessions d'immobilisations	39 200,00	0,00	40 000,00	40 000,00	40 000,00
<b>Total des recettes financières</b>		<b>404 200,00</b>	<b>0,00</b>	<b>215 000,00</b>	<b>215 000,00</b>	<b>215 000,00</b>
45	Chapitres d'opérations pour compte de tiers (2)	0,00	0,00	0,00	0,00	0,00
<b>Total des recettes réelles</b>		<b>2 239 238,00</b>	<b>0,00</b>	<b>2 393 804,00</b>	<b>2 393 804,00</b>	<b>2 393 804,00</b>
021	Virement de la section de fonctionnement	495 500,00		492 000,00	492 000,00	492 000,00
040	Opérations ordre transf. entre sections (3) (4) (5)	340 000,00		368 000,00	368 000,00	368 000,00
041	Opérations patrimoniales (6)	0,00		0,00	0,00	0,00
<b>Total des recettes d'ordre</b>		<b>835 500,00</b>		<b>860 000,00</b>	<b>860 000,00</b>	<b>860 000,00</b>

R001 Solde d'exécution positif reporté ou anticipé (7)

123 525,00

Affectation au compte 1068 (8)

323 087,00

Total des recettes d'investissement cumulées

3 700 416,00

(1) Voir état I-B pour le contenu du budget précédent.

- (2) Voir l'état IV-B5 pour le détail des opérations pour compte de tiers.
- (3) Cf. définition du chapitre des opérations d'ordre (*RI 040 = DF 042*).
- (4) Les comptes 15, 29, 39, 49 et 59 peuvent figurer dans le détail du chapitre si la collectivité a opté pour le régime des provisions budgétaires, conformément aux dispositions législatives et réglementaires applicables.
- (5) Aucune prévision budgétaire ne doit figurer à l'article 192 (cf. chapitre 024 « produit des cessions d'immobilisations »).
- (6) Cf. définition du chapitre des opérations d'ordre (*DI 041 = RI 041*).
- (7) Le solde d'exécution reporté est le résultat constaté de l'exercice précédent qui fait l'objet d'un report et non d'un vote de l'assemblée délibérante. Inscrire en cas de reprise des résultats de l'exercice précédent (après vote du compte administratif ou si reprise anticipée des résultats).
- (8) Le montant inscrit doit être conforme à la délibération d'affectation du résultat. Ce montant ne fait donc pas l'objet d'un nouveau vote.
- (9) Le chapitre 204 « Subventions d'équipement versées » est un chapitre globalisé regroupant les comptes 204 et 2324.

Envoyé en préfecture le 14/02/2024

Reçu en préfecture le 14/02/2024

Publié le 14/02/2024

ID : 003-210300133-20240208-CM\_20240802\_8-DE







### III – VOTE DU BUDGET

#### SECTION D'INVESTISSEMENT – DEPENSES – DETAIL PAR ARTICLE

Chap. / art. (1)		Pour mémoire, budget précédent (2)	RAR N-1 I	Vote de l'assemblée sur les AP lors de la séance budgétaire (3)	Propositions nouvelles	Vote de l'assemblée II	Pour information Crédits gérés dans le cadre d'une AP	Pour information Crédits gérés hors AP	TOTAL (RAR N-1 + Vote) III = I + II
<b>TOTAL</b>		<b>3 034 738,00</b>	<b>64 786,00</b>	<b>0,00</b>	<b>3 635 630,00</b>	<b>3 635 630,00</b>	<b>0,00</b>	<b>3 635 630,00</b>	<b>3 700 416,00</b>
018	RSA	0,00	0,00	0,00	0,00	0,00	0,00	0,00	0,00
20	Immobilisations incorporelles (sauf 204)	0,00	0,00	0,00	0,00	0,00	0,00	0,00	0,00
204	Subventions d'équipement versées (9)	0,00	0,00	0,00	0,00	0,00	0,00	0,00	0,00
21	Immobilisations corporelles	0,00	0,00	0,00	0,00	0,00	0,00	0,00	0,00
22	Immobilisations reçues en affectation	0,00	0,00	0,00	0,00	0,00	0,00	0,00	0,00
23	Immobilisations en cours (sauf 2324)	0,00	0,00	0,00	0,00	0,00	0,00	0,00	0,00
	Total des opérations d'équipement (4)	2 476 738,00	64 786,00	0,00	3 017 630,00	3 017 630,00	0,00	3 017 630,00	3 082 416,00
<b>Total des dépenses d'équipement</b>		<b>2 476 738,00</b>	<b>64 786,00</b>	<b>0,00</b>	<b>3 017 630,00</b>	<b>3 017 630,00</b>	<b>0,00</b>	<b>3 017 630,00</b>	<b>3 082 416,00</b>
10	Dotations, fonds divers et réserves	0,00	0,00		0,00	0,00		0,00	0,00
13	Subventions d'investissement	0,00	0,00		0,00	0,00		0,00	0,00
16	Emprunts et dettes assimilées (sauf le 1688 non budgétaire)	554 000,00	0,00		614 000,00	614 000,00		614 000,00	614 000,00
1641	Emprunts en euros	554 000,00	0,00		614 000,00	614 000,00		614 000,00	614 000,00
18	Cpte de liaison : affectation (BA, régie)	0,00	0,00		0,00	0,00		0,00	0,00
26	Participations et créances rattachées	0,00	0,00	0,00	0,00	0,00	0,00	0,00	0,00
27	Autres immobilisations financières	0,00	0,00	0,00	0,00	0,00	0,00	0,00	0,00
020	Dépenses imprévues (dans le cadre d'une AP)			0,00					
<b>Total des dépenses financières</b>		<b>554 000,00</b>	<b>0,00</b>	<b>0,00</b>	<b>614 000,00</b>	<b>614 000,00</b>	<b>0,00</b>	<b>614 000,00</b>	<b>614 000,00</b>
45...	Opérations pour compte de tiers (5)	0,00	0,00	0,00	0,00	0,00	0,00	0,00	0,00
<b>Total des dépenses réelles</b>		<b>3 030 738,00</b>	<b>64 786,00</b>	<b>0,00</b>	<b>3 631 630,00</b>	<b>3 631 630,00</b>	<b>0,00</b>	<b>3 631 630,00</b>	<b>3 696 416,00</b>
040	Opérations ordre transf. entre sections (6)	4 000,00			4 000,00	4 000,00		4 000,00	4 000,00

COMMUNE D'AVERMES (M57) - COMMUNE D'AVERMES - BP - 2024

Envoyé en préfecture le 14/02/2024  
 Reçu en préfecture le 14/02/2024  
 Publié le 14/02/2024  
 ID : 003-210300133-20240208-CM\_20240802\_8-DE

Chap. / art. (1)		Pour mémoire, budget précédent (2)	RAR N-1	Vote de l'assemblée sur les AP lors de la séance budgétaire (3)	Propositions nouvelles	Vote de l'assemblée	Pour informatique	Credits gérés hors AP	Credits gérés (RAP N-1 Vote)
			I			II			III = I + II
	Reprise sur autofinancement antérieur	4 000,00			4 000,00	4 000,00		4 000,00	4 000,00
13913	Subv. transf. Départements	100,00			80,00	80,00		80,00	80,00
13918	Autres subventions d'équipement transf.	3 900,00			3 920,00	3 920,00		3 920,00	3 920,00
192	Plus ou moins-values sur cession immo.	0,00			0,00	0,00		0,00	0,00
	Charges transférées (7)	0,00			0,00	0,00		0,00	0,00
041	Opérations patrimoniales (8)	0,00			0,00	0,00		0,00	0,00
<b>Total des dépenses d'ordre</b>		<b>4 000,00</b>			<b>4 000,00</b>	<b>4 000,00</b>		<b>4 000,00</b>	<b>4 000,00</b>

(1) Détailler les articles conformément au plan de comptes.

(2) Voir état I-B pour le contenu du budget précédent.

(3) Il s'agit des AP nouvelles qui sont votées lors de la séance d'adoption du budget. Cela concerne les AP relatives à de nouvelles programmations pluriannuelles mais également les AP modifiant un stock d'AP existant.

(4) Voir état III-A2.1 pour le détail des opérations d'équipement.

(5) Il y a autant de ligne que d'opération pour compte de tiers.

(6) Cf. définition du chapitre des opérations d'ordre (DI 040 = RF 042).

(7) Aucune prévision budgétaire ne doit figurer à l'article 192 (cf. chapitre 024 « produit des cessions d'immobilisations »).

(8) Cf. définition du chapitre des opérations d'ordre (DI 041 = RI 041).

(9) Le chapitre 204 « Subventions d'équipement versées » est un chapitre globalisé regroupant les comptes 204 et 2324.

**III – VOTE DU BUDGET****SECTION D'INVESTISSEMENT – VUE D'ENSEMBLE DES OPERATIONS D'EQUIPEMENT****Vue d'ensemble des chapitres des opérations d'équipement**

N° Opération	Libellé de l'opération	N° AP (1)	Pour mémoire réalisations cumulées au 01/01/N	RAR N-1	Propositions nouvelles	Vote de l'assemblée	Pour information Crédits gérés dans le cadre d'une AP	Pour information Crédits gérés hors AP
103	CENTRE DE LOISIRS		0,00	0,00	26 700,00	26 700,00	0,00	26 700,00
104	PRIMAIRE F.REVERET		0,00	3 497,00	83 330,00	83 330,00	0,00	83 330,00
105	MATERNELLE F.REVERET		0,00	3 113,00	65 000,00	65 000,00	0,00	65 000,00
106	PRIMAIRE J.MOULIN		0,00	0,00	97 400,00	97 400,00	0,00	97 400,00
107	MATERNELLE J.MOULIN		0,00	0,00	62 600,00	62 600,00	0,00	62 600,00
109	MAIRIE		56 730,37	4 846,00	47 600,00	47 600,00	0,00	47 600,00
110	RESTAURANT SCOLAIRE F.REVERET		2 384,18	0,00	10 500,00	10 500,00	0,00	10 500,00
111	RESTAURANT SCOLAIRE J.MOULIN		940,92	0,00	1 500,00	1 500,00	0,00	1 500,00
112	CENTRE TECHNIQUE		99 617,59	6 810,00	144 050,00	144 050,00	0,00	144 050,00
116	VOIRIES DIVERSES		0,00	0,00	30 000,00	30 000,00	0,00	30 000,00
120	STADE		13 305,15	0,00	31 000,00	31 000,00	0,00	31 000,00
129	ZONE CHAMBONNAGE		128 697,99	12 130,00	0,00	0,00	0,00	0,00
142	RESEaux DIVERS		0,00	940,00	3 000,00	3 000,00	0,00	3 000,00
145	CIMETIERE		12 067,44	0,00	23 000,00	23 000,00	0,00	23 000,00
153	TERRAINS DIVERS		0,00	0,00	3 400,00	3 400,00	0,00	3 400,00
155	MEDIATHEQUE		0,00	0,00	1 000,00	1 000,00	0,00	1 000,00
161	GROUPE SCOLAIRE JEAN MOULIN		529 896,69	0,00	47 700,00	47 700,00	0,00	47 700,00
165	SALLE DES JEUNES		0,00	0,00	750,00	750,00	0,00	750,00
206	POLICE MUNICIPALE		0,00	0,00	1 000,00	1 000,00	0,00	1 000,00
210	MULTI-ACCUEIL - RAM		4 897,09	0,00	6 000,00	6 000,00	0,00	6 000,00
218	Reconquête du Centre Bourg Centre Ville		247 372,56	33 450,00	2 332 100,00	2 332 100,00	0,00	2 332 100,00
<b>TOTAL</b>			<b>1 095 909,98</b>	<b>64 786,00</b>	<b>3 017 630,00</b>	<b>3 017 630,00</b>	<b>0,00</b>	<b>3 017 630,00</b>

(1) Colonne à renseigner uniquement lorsque l'opération d'équipement est afférente à une AP.



**III – VOTE DU BUDGET**

**SECTION D'INVESTISSEMENT – DETAIL DES OPERATIONS D'EQU**

Cet état ne contient pas d'information.

**III – VOTE DU BUDGET****SECTION D'INVESTISSEMENT – DETAIL DES OPERATIONS D'EQUIPEMENT**

**(1) CHAPITRE DES OPERATIONS D'EQUIPEMENT N° : 103**  
**LIBELLE : CENTRE DE LOISIRS**  
**NON COMPRIS DANS UNE AUTORISATION DE PROGRAMME**

**DEPENSES**

Chap. / art. (2)	Libellé	Réalisations cumulées au 01/01/N	RAR N-1	Propositions nouvelles	Vote de l'assemblée
<b>DEPENSES</b>		<b>0,00</b>	<b>a 0,00</b>	<b>26 700,00</b>	<b>b 26 700,00</b>
20	Immobilisations incorporelles (sauf 204)	0,00	0,00	0,00	0,00
2031	Frais d'études	0,00	0,00	0,00	0,00
204	Subventions d'équipement versées (6)	0,00	0,00	0,00	0,00
21	Immobilisations corporelles	0,00	0,00	26 700,00	26 700,00
21351	Bâtiments publics	0,00	0,00	26 700,00	26 700,00
22	Immobilisations reçues en affectation	0,00	0,00	0,00	0,00
23	Immobilisations en cours (sauf 2324)	0,00	0,00	0,00	0,00

**FINANCEMENT EXTERNE (pour information) (facultatif)**

Chap. / art. (2)	Libellé	Réalisations cumulées affectées à l'opération au 01/01/N	RAR N-1	Propositions nouvelles	Vote de l'assemblée
<b>TOTAL RECETTES AFFECTEES (3)</b>		<b>0,00</b>	<b>c 0,00</b>	<b>0,00</b>	<b>d 0,00</b>
13	Subventions d'investissement (reçues) (sauf le 138)	0,00	0,00	0,00	0,00
1328	Autres subventions d'équip. non transf.	0,00	0,00	0,00	0,00
16	Emprunts et dettes assimilées (4)	0,00	0,00	0,00	0,00
20	Immobilisations incorporelles (sauf le 204)	0,00	0,00	0,00	0,00
204	Subventions d'équipement versées (6)	0,00	0,00	0,00	0,00
21	Immobilisations corporelles	0,00	0,00	0,00	0,00
22	Immobilisations reçues en affectation	0,00	0,00	0,00	0,00
23	Immobilisations en cours (2324)	0,00	0,00	0,00	0,00

**Solde = (c + d) – (a + b) (5)****-26 700,00**

(1) Ouvrir une page par chapitre d'opération.

(2) Détailler les articles utilisés conformément au plan de comptes.

(3) Exceptionnellement, les comptes 20, 204, 21, 22 et 23 sont en recettes réelles en cas de réduction ou d'annulation de mandats donnant lieu à reversement.

(4) Sauf 165, 166 et 16449.

(5) Indiquer le signe algébrique.

(6) Le chapitre 204 « Subventions d'équipement versées » est un chapitre globalisé regroupant les comptes 204 et 2324.

**III – VOTE DU BUDGET****SECTION D'INVESTISSEMENT – DETAIL DES OPERATIONS D'EQUIPEMENT**

**(1) CHAPITRE DES OPERATIONS D'EQUIPEMENT N° : 104**  
**LIBELLE : PRIMAIRE F.REVERET**  
**NON COMPRIS DANS UNE AUTORISATION DE PROGRAMME**

**DEPENSES**

Chap. / art. (2)	Libellé	Réalisations cumulées au 01/01/N	RAR N-1	Propositions nouvelles	Vote de l'assemblée
<b>DEPENSES</b>		<b>0,00</b>	<b>a 3 497,00</b>	<b>83 330,00</b>	<b>b 83 330,00</b>
20	Immobilisations incorporelles (sauf 204)	0,00	0,00	0,00	0,00
2031	Frais d'études	0,00	0,00	0,00	0,00
204	Subventions d'équipement versées (6)	0,00	0,00	0,00	0,00
21	Immobilisations corporelles	0,00	3 497,00	83 330,00	83 330,00
21351	Bâtiments publics	0,00	3 497,00	77 800,00	77 800,00
21831	Matériel informatique scolaire	0,00	0,00	5 530,00	5 530,00
21838	Autre matériel informatique	0,00	0,00	0,00	0,00
22	Immobilisations reçues en affectation	0,00	0,00	0,00	0,00
23	Immobilisations en cours (sauf 2324)	0,00	0,00	0,00	0,00

**FINANCEMENT EXTERNE (pour information) (facultatif)**

Chap. / art. (2)	Libellé	Réalisations cumulées affectées à l'opération au 01/01/N	RAR N-1	Propositions nouvelles	Vote de l'assemblée
<b>TOTAL RECETTES AFFECTEES (3)</b>		<b>0,00</b>	<b>c 0,00</b>	<b>0,00</b>	<b>d 0,00</b>
13	Subventions d'investissement (reçues) (sauf le 138)	0,00	0,00	0,00	0,00
16	Emprunts et dettes assimilées (4)	0,00	0,00	0,00	0,00
20	Immobilisations incorporelles (sauf le 204)	0,00	0,00	0,00	0,00
204	Subventions d'équipement versées (6)	0,00	0,00	0,00	0,00
21	Immobilisations corporelles	0,00	0,00	0,00	0,00
22	Immobilisations reçues en affectation	0,00	0,00	0,00	0,00
23	Immobilisations en cours (2324)	0,00	0,00	0,00	0,00

**Solde = (c + d) – (a + b) (5)****-86 827,00**

(1) Ouvrir une page par chapitre d'opération.

(2) Détailler les articles utilisés conformément au plan de comptes.

(3) Exceptionnellement, les comptes 20, 204, 21, 22 et 23 sont en recettes réelles en cas de réduction ou d'annulation de mandats donnant lieu à reversement.

(4) Sauf 165, 166 et 16449.

(5) Indiquer le signe algébrique.

(6) Le chapitre 204 « Subventions d'équipement versées » est un chapitre globalisé regroupant les comptes 204 et 2324.

**III – VOTE DU BUDGET****SECTION D'INVESTISSEMENT – DETAIL DES OPERATIONS D'EQUIPEMENT**

**(1) CHAPITRE DES OPERATIONS D'EQUIPEMENT N° : 105**  
**LIBELLE : MATERNELLE F.REVERET**  
**NON COMPRIS DANS UNE AUTORISATION DE PROGRAMME**

**DEPENSES**

Chap. / art. (2)	Libellé	Réalisations cumulées au 01/01/N	RAR N-1	Propositions nouvelles	Vote de l'assemblée
<b>DEPENSES</b>		<b>0,00</b>	<b>a 3 113,00</b>	<b>65 000,00</b>	<b>b 65 000,00</b>
20	Immobilisations incorporelles (sauf 204)	0,00	0,00	0,00	0,00
2031	Frais d'études	0,00	0,00	0,00	0,00
204	Subventions d'équipement versées (6)	0,00	0,00	0,00	0,00
21	Immobilisations corporelles	0,00	3 113,00	65 000,00	65 000,00
21351	Bâtiments publics	0,00	3 113,00	65 000,00	65 000,00
2188	Autres immobilisations corporelles	0,00	0,00	0,00	0,00
22	Immobilisations reçues en affectation	0,00	0,00	0,00	0,00
23	Immobilisations en cours (sauf 2324)	0,00	0,00	0,00	0,00

**FINANCEMENT EXTERNE (pour information) (facultatif)**

Chap. / art. (2)	Libellé	Réalisations cumulées affectées à l'opération au 01/01/N	RAR N-1	Propositions nouvelles	Vote de l'assemblée
<b>TOTAL RECETTES AFFECTEES (3)</b>		<b>0,00</b>	<b>c 0,00</b>	<b>0,00</b>	<b>d 0,00</b>
13	Subventions d'investissement (reçues) (sauf le 138)	0,00	0,00	0,00	0,00
16	Emprunts et dettes assimilées (4)	0,00	0,00	0,00	0,00
20	Immobilisations incorporelles (sauf le 204)	0,00	0,00	0,00	0,00
204	Subventions d'équipement versées (6)	0,00	0,00	0,00	0,00
21	Immobilisations corporelles	0,00	0,00	0,00	0,00
22	Immobilisations reçues en affectation	0,00	0,00	0,00	0,00
23	Immobilisations en cours (2324)	0,00	0,00	0,00	0,00

**Solde = (c + d) – (a + b) (5)****-68 113,00**

(1) Ouvrir une page par chapitre d'opération.

(2) Détailler les articles utilisés conformément au plan de comptes.

(3) Exceptionnellement, les comptes 20, 204, 21, 22 et 23 sont en recettes réelles en cas de réduction ou d'annulation de mandats donnant lieu à reversement.

(4) Sauf 165, 166 et 16449.

(5) Indiquer le signe algébrique.

(6) Le chapitre 204 « Subventions d'équipement versées » est un chapitre globalisé regroupant les comptes 204 et 2324.

**III – VOTE DU BUDGET****SECTION D'INVESTISSEMENT – DETAIL DES OPERATIONS D'EQUIPEMENT**

**(1) CHAPITRE DES OPERATIONS D'EQUIPEMENT N° : 106**  
**LIBELLE : PRIMAIRE J.MOULIN**  
**NON COMPRIS DANS UNE AUTORISATION DE PROGRAMME**

**DEPENSES**

Chap. / art. (2)	Libellé	Réalisations cumulées au 01/01/N	RAR N-1	Propositions nouvelles	Vote de l'assemblée
<b>DEPENSES</b>		<b>0,00</b>	<b>a 0,00</b>	<b>97 400,00</b>	<b>b 97 400,00</b>
20	Immobilisations incorporelles (sauf 204)	0,00	0,00	0,00	0,00
2031	Frais d'études	0,00	0,00	0,00	0,00
204	Subventions d'équipement versées (6)	0,00	0,00	0,00	0,00
21	Immobilisations corporelles	0,00	0,00	97 400,00	97 400,00
21351	Bâtiments publics	0,00	0,00	96 200,00	96 200,00
21831	Matériel informatique scolaire	0,00	0,00	1 200,00	1 200,00
2188	Autres immobilisations corporelles	0,00	0,00	0,00	0,00
22	Immobilisations reçues en affectation	0,00	0,00	0,00	0,00
23	Immobilisations en cours (sauf 2324)	0,00	0,00	0,00	0,00

**FINANCEMENT EXTERNE (pour information) (facultatif)**

Chap. / art. (2)	Libellé	Réalisations cumulées affectées à l'opération au 01/01/N	RAR N-1	Propositions nouvelles	Vote de l'assemblée
<b>TOTAL RECETTES AFFECTEES (3)</b>		<b>0,00</b>	<b>c 0,00</b>	<b>25 000,00</b>	<b>d 25 000,00</b>
13	Subventions d'investissement (reçues) (sauf le 138)	0,00	0,00	25 000,00	25 000,00
1323	Subv. non transf. Départements	0,00	0,00	25 000,00	25 000,00
16	Emprunts et dettes assimilées (4)	0,00	0,00	0,00	0,00
20	Immobilisations incorporelles (sauf le 204)	0,00	0,00	0,00	0,00
204	Subventions d'équipement versées (6)	0,00	0,00	0,00	0,00
21	Immobilisations corporelles	0,00	0,00	0,00	0,00
22	Immobilisations reçues en affectation	0,00	0,00	0,00	0,00
23	Immobilisations en cours (2324)	0,00	0,00	0,00	0,00

**Solde = (c + d) – (a + b) (5)****-72 400,00**

(1) Ouvrir une page par chapitre d'opération.

(2) Détailler les articles utilisés conformément au plan de comptes.

(3) Exceptionnellement, les comptes 20, 204, 21, 22 et 23 sont en recettes réelles en cas de réduction ou d'annulation de mandats donnant lieu à reversement.

(4) Sauf 165, 166 et 16449.

(5) Indiquer le signe algébrique.

(6) Le chapitre 204 « Subventions d'équipement versées » est un chapitre globalisé regroupant les comptes 204 et 2324.



**III – VOTE DU BUDGET****SECTION D'INVESTISSEMENT – DETAIL DES OPERATIONS D'EQUIPEMENT**

**(1) CHAPITRE DES OPERATIONS D'EQUIPEMENT N° : 107**  
**LIBELLE : MATERNELLE J.MOULIN**  
**NON COMPRIS DANS UNE AUTORISATION DE PROGRAMME**

**DEPENSES**

Chap. / art. (2)	Libellé	Réalisations cumulées au 01/01/N	RAR N-1	Propositions nouvelles	Vote de l'assemblée
<b>DEPENSES</b>		<b>0,00</b>	<b>a 0,00</b>	<b>62 600,00</b>	<b>b 62 600,00</b>
20	Immobilisations incorporelles (sauf 204)	0,00	0,00	0,00	0,00
2031	Frais d'études	0,00	0,00	0,00	0,00
204	Subventions d'équipement versées (6)	0,00	0,00	0,00	0,00
21	<b>Immobilisations corporelles</b>	<b>0,00</b>	<b>0,00</b>	<b>62 600,00</b>	<b>62 600,00</b>
21351	Bâtiments publics	0,00	0,00	62 000,00	62 000,00
21831	Matériel informatique scolaire	0,00	0,00	600,00	600,00
21838	Autre matériel informatique	0,00	0,00	0,00	0,00
22	Immobilisations reçues en affectation	0,00	0,00	0,00	0,00
23	Immobilisations en cours (sauf 2324)	0,00	0,00	0,00	0,00

**FINANCEMENT EXTERNE (pour information) (facultatif)**

Chap. / art. (2)	Libellé	Réalisations cumulées affectées à l'opération au 01/01/N	RAR N-1	Propositions nouvelles	Vote de l'assemblée
<b>TOTAL RECETTES AFFECTEES (3)</b>		<b>0,00</b>	<b>c 0,00</b>	<b>0,00</b>	<b>d 0,00</b>
13	Subventions d'investissement (reçues) (sauf le 138)	0,00	0,00	0,00	0,00
16	Emprunts et dettes assimilées (4)	0,00	0,00	0,00	0,00
20	Immobilisations incorporelles (sauf le 204)	0,00	0,00	0,00	0,00
204	Subventions d'équipement versées (6)	0,00	0,00	0,00	0,00
21	Immobilisations corporelles	0,00	0,00	0,00	0,00
22	Immobilisations reçues en affectation	0,00	0,00	0,00	0,00
23	Immobilisations en cours (2324)	0,00	0,00	0,00	0,00

**Solde = (c + d) – (a + b) (5)****-62 600,00**

(1) Ouvrir une page par chapitre d'opération.

(2) Détailler les articles utilisés conformément au plan de comptes.

(3) Exceptionnellement, les comptes 20, 204, 21, 22 et 23 sont en recettes réelles en cas de réduction ou d'annulation de mandats donnant lieu à reversement.

(4) Sauf 165, 166 et 16449.

(5) Indiquer le signe algébrique.

(6) Le chapitre 204 « Subventions d'équipement versées » est un chapitre globalisé regroupant les comptes 204 et 2324.

**III – VOTE DU BUDGET****SECTION D'INVESTISSEMENT – DETAIL DES OPERATIONS D'EQUIPEMENT**

**(1) CHAPITRE DES OPERATIONS D'EQUIPEMENT N° : 109**  
**LIBELLE : MAIRIE**  
**NON COMPRIS DANS UNE AUTORISATION DE PROGRAMME**

**DEPENSES**

Chap. / art. (2)	Libellé	Réalisations cumulées au 01/01/N	RAR N-1	Propositions nouvelles	Vote de l'assemblée
<b>DEPENSES</b>		<b>56 730,37</b>	<b>a 4 846,00</b>	<b>47 600,00</b>	<b>b 47 600,00</b>
<b>20</b>	<b>Immobilisations incorporelles (sauf 204)</b>	<b>5 294,44</b>	<b>0,00</b>	<b>26 100,00</b>	<b>26 100,00</b>
2031	Frais d'études	0,00	0,00	20 000,00	20 000,00
2051	Concessions, droits similaires	5 294,44	0,00	6 100,00	6 100,00
<b>204</b>	<b>Subventions d'équipement versées (6)</b>	<b>0,00</b>	<b>0,00</b>	<b>0,00</b>	<b>0,00</b>
20421	Privé : Bien mobilier, matériel	0,00	0,00	0,00	0,00
<b>21</b>	<b>Immobilisations corporelles</b>	<b>51 435,93</b>	<b>4 846,00</b>	<b>21 500,00</b>	<b>21 500,00</b>
21838	Autre matériel informatique	15 309,39	864,00	19 000,00	19 000,00
21848	Autres matériels de bureau et mobiliers	6 905,10	0,00	2 500,00	2 500,00
2188	Autres immobilisations corporelles	29 221,44	3 982,00	0,00	0,00
<b>22</b>	<b>Immobilisations reçues en affectation</b>	<b>0,00</b>	<b>0,00</b>	<b>0,00</b>	<b>0,00</b>
<b>23</b>	<b>Immobilisations en cours (sauf 2324)</b>	<b>0,00</b>	<b>0,00</b>	<b>0,00</b>	<b>0,00</b>

**FINANCEMENT EXTERNE (pour information) (facultatif)**

Chap. / art. (2)	Libellé	Réalisations cumulées affectées à l'opération au 01/01/N	RAR N-1	Propositions nouvelles	Vote de l'assemblée
<b>TOTAL RECETTES AFFECTEES (3)</b>		<b>0,00</b>	<b>c 0,00</b>	<b>0,00</b>	<b>d 0,00</b>
<b>13</b>	<b>Subventions d'investissement (reçues) (sauf le 138)</b>	<b>0,00</b>	<b>0,00</b>	<b>0,00</b>	<b>0,00</b>
1316	Subv. transf. Autres E.P.L.	0,00	0,00	0,00	0,00
<b>16</b>	<b>Emprunts et dettes assimilées (4)</b>	<b>0,00</b>	<b>0,00</b>	<b>0,00</b>	<b>0,00</b>
<b>20</b>	<b>Immobilisations incorporelles (sauf le 204)</b>	<b>0,00</b>	<b>0,00</b>	<b>0,00</b>	<b>0,00</b>
204	Subventions d'équipement versées (6)	0,00	0,00	0,00	0,00
<b>21</b>	<b>Immobilisations corporelles</b>	<b>0,00</b>	<b>0,00</b>	<b>0,00</b>	<b>0,00</b>
<b>22</b>	<b>Immobilisations reçues en affectation</b>	<b>0,00</b>	<b>0,00</b>	<b>0,00</b>	<b>0,00</b>
<b>23</b>	<b>Immobilisations en cours (2324)</b>	<b>0,00</b>	<b>0,00</b>	<b>0,00</b>	<b>0,00</b>

**Solde = (c + d) – (a + b) (5)****-52 446,00**

(1) Ouvrir une page par chapitre d'opération.

(2) Détailler les articles utilisés conformément au plan de comptes.

(3) Exceptionnellement, les comptes 20, 204, 21, 22 et 23 sont en recettes réelles en cas de réduction ou d'annulation de mandats donnant lieu à reversement.

(4) Sauf 165, 166 et 16449.

(5) Indiquer le signe algébrique.

(6) Le chapitre 204 « Subventions d'équipement versées » est un chapitre globalisé regroupant les comptes 204 et 2324.

**III – VOTE DU BUDGET****SECTION D'INVESTISSEMENT – DETAIL DES OPERATIONS D'EQUIPEMENT**

**(1) CHAPITRE DES OPERATIONS D'EQUIPEMENT N° : 110**  
**LIBELLE : RESTAURANT SCOLAIRE F.REVERET**  
**NON COMPRIS DANS UNE AUTORISATION DE PROGRAMME**

**DEPENSES**

Chap. / art. (2)	Libellé	Réalisations cumulées au 01/01/N	RAR N-1	Propositions nouvelles	Vote de l'assemblée
<b>DEPENSES</b>		<b>2 384,18</b>	<b>a</b>	<b>10 500,00</b>	<b>b</b>
			<b>0,00</b>		<b>10 500,00</b>
20	Immobilisations incorporelles (sauf 204)	0,00	0,00	0,00	0,00
204	Subventions d'équipement versées (6)	0,00	0,00	0,00	0,00
21	Immobilisations corporelles	2 384,18	0,00	10 500,00	10 500,00
21351	Bâtiments publics	0,00	0,00	2 000,00	2 000,00
2188	Autres immobilisations corporelles	2 384,18	0,00	8 500,00	8 500,00
22	Immobilisations reçues en affectation	0,00	0,00	0,00	0,00
23	Immobilisations en cours (sauf 2324)	0,00	0,00	0,00	0,00

**FINANCEMENT EXTERNE (pour information) (facultatif)**

Chap. / art. (2)	Libellé	Réalisations cumulées affectées à l'opération au 01/01/N	RAR N-1	Propositions nouvelles	Vote de l'assemblée
<b>TOTAL RECETTES AFFECTEES (3)</b>		<b>0,00</b>	<b>c</b>	<b>0,00</b>	<b>d</b>
			<b>0,00</b>		<b>0,00</b>
13	Subventions d'investissement (reçues) (sauf le 138)	0,00	0,00	0,00	0,00
16	Emprunts et dettes assimilées (4)	0,00	0,00	0,00	0,00
20	Immobilisations incorporelles (sauf le 204)	0,00	0,00	0,00	0,00
204	Subventions d'équipement versées (6)	0,00	0,00	0,00	0,00
21	Immobilisations corporelles	0,00	0,00	0,00	0,00
22	Immobilisations reçues en affectation	0,00	0,00	0,00	0,00
23	Immobilisations en cours (2324)	0,00	0,00	0,00	0,00

**Solde = (c + d) – (a + b) (5)****-10 500,00**

(1) Ouvrir une page par chapitre d'opération.

(2) Détailler les articles utilisés conformément au plan de comptes.

(3) Exceptionnellement, les comptes 20, 204, 21, 22 et 23 sont en recettes réelles en cas de réduction ou d'annulation de mandats donnant lieu à reversement.

(4) Sauf 165, 166 et 16449.

(5) Indiquer le signe algébrique.

(6) Le chapitre 204 « Subventions d'équipement versées » est un chapitre globalisé regroupant les comptes 204 et 2324.

**III – VOTE DU BUDGET****SECTION D'INVESTISSEMENT – DETAIL DES OPERATIONS D'EQUIPEMENT**

**(1) CHAPITRE DES OPERATIONS D'EQUIPEMENT N° : 111**  
**LIBELLE : RESTAURANT SCOLAIRE J.MOULIN**  
**NON COMPRIS DANS UNE AUTORISATION DE PROGRAMME**

**DEPENSES**

Chap. / art. (2)	Libellé	Réalisations cumulées au 01/01/N	RAR N-1	Propositions nouvelles	Vote de l'assemblée
<b>DEPENSES</b>		<b>940,92</b>	<b>a 0,00</b>	<b>1 500,00</b>	<b>b 1 500,00</b>
20	Immobilisations incorporelles (sauf 204)	0,00	0,00	0,00	0,00
204	Subventions d'équipement versées (6)	0,00	0,00	0,00	0,00
21	Immobilisations corporelles	940,92	0,00	1 500,00	1 500,00
2188	Autres immobilisations corporelles	940,92	0,00	1 500,00	1 500,00
22	Immobilisations reçues en affectation	0,00	0,00	0,00	0,00
23	Immobilisations en cours (sauf 2324)	0,00	0,00	0,00	0,00

**FINANCEMENT EXTERNE (pour information) (facultatif)**

Chap. / art. (2)	Libellé	Réalisations cumulées affectées à l'opération au 01/01/N	RAR N-1	Propositions nouvelles	Vote de l'assemblée
<b>TOTAL RECETTES AFFECTEES (3)</b>		<b>0,00</b>	<b>c 0,00</b>	<b>0,00</b>	<b>d 0,00</b>
13	Subventions d'investissement (reçues) (sauf le 138)	0,00	0,00	0,00	0,00
16	Emprunts et dettes assimilées (4)	0,00	0,00	0,00	0,00
20	Immobilisations incorporelles (sauf le 204)	0,00	0,00	0,00	0,00
204	Subventions d'équipement versées (6)	0,00	0,00	0,00	0,00
21	Immobilisations corporelles	0,00	0,00	0,00	0,00
22	Immobilisations reçues en affectation	0,00	0,00	0,00	0,00
23	Immobilisations en cours (2324)	0,00	0,00	0,00	0,00

**Solde = (c + d) – (a + b) (5)****-1 500,00**

(1) Ouvrir une page par chapitre d'opération.

(2) Détailler les articles utilisés conformément au plan de comptes.

(3) Exceptionnellement, les comptes 20, 204, 21, 22 et 23 sont en recettes réelles en cas de réduction ou d'annulation de mandats donnant lieu à reversement.

(4) Sauf 165, 166 et 16449.

(5) Indiquer le signe algébrique.

(6) Le chapitre 204 « Subventions d'équipement versées » est un chapitre globalisé regroupant les comptes 204 et 2324.

**III – VOTE DU BUDGET****SECTION D'INVESTISSEMENT – DETAIL DES OPERATIONS D'EQUIPEMENT**

**(1) CHAPITRE DES OPERATIONS D'EQUIPEMENT N° : 112**  
**LIBELLE : CENTRE TECHNIQUE**  
**NON COMPRIS DANS UNE AUTORISATION DE PROGRAMME**

**DEPENSES**

Chap. / art. (2)	Libellé	Réalisations cumulées au 01/01/N	RAR N-1	Propositions nouvelles	Vote de l'assemblée
<b>DEPENSES</b>		<b>99 617,59</b>	<b>a 6 810,00</b>	<b>144 050,00</b>	<b>b 144 050,00</b>
20	Immobilisations incorporelles (sauf 204)	0,00	0,00	0,00	0,00
204	Subventions d'équipement versées (6)	0,00	0,00	0,00	0,00
21	<b>Immobilisations corporelles</b>	<b>99 617,59</b>	<b>6 810,00</b>	<b>144 050,00</b>	<b>144 050,00</b>
21351	Bâtiments publics	20 898,62	0,00	54 400,00	54 400,00
21828	Autres matériels de transport	47 763,76	0,00	60 000,00	60 000,00
21848	Autres matériels de bureau et mobiliers	0,00	0,00	2 500,00	2 500,00
2188	Autres immobilisations corporelles	30 955,21	6 810,00	27 150,00	27 150,00
22	<b>Immobilisations reçues en affectation</b>	<b>0,00</b>	<b>0,00</b>	<b>0,00</b>	<b>0,00</b>
23	<b>Immobilisations en cours (sauf 2324)</b>	<b>0,00</b>	<b>0,00</b>	<b>0,00</b>	<b>0,00</b>

**FINANCEMENT EXTERNE (pour information) (facultatif)**

Chap. / art. (2)	Libellé	Réalisations cumulées affectées à l'opération au 01/01/N	RAR N-1	Propositions nouvelles	Vote de l'assemblée
<b>TOTAL RECETTES AFFECTEES (3)</b>		<b>0,00</b>	<b>c 0,00</b>	<b>0,00</b>	<b>d 0,00</b>
13	Subventions d'investissement (reçues) (sauf le 138)	0,00	0,00	0,00	0,00
1318	Autres subventions d'équipement transf.	0,00	0,00	0,00	0,00
1323	Subv. non transf. Départements	0,00	0,00	0,00	0,00
16	<b>Emprunts et dettes assimilées (4)</b>	<b>0,00</b>	<b>0,00</b>	<b>0,00</b>	<b>0,00</b>
20	Immobilisations incorporelles (sauf le 204)	0,00	0,00	0,00	0,00
204	Subventions d'équipement versées (6)	0,00	0,00	0,00	0,00
21	<b>Immobilisations corporelles</b>	<b>0,00</b>	<b>0,00</b>	<b>0,00</b>	<b>0,00</b>
22	<b>Immobilisations reçues en affectation</b>	<b>0,00</b>	<b>0,00</b>	<b>0,00</b>	<b>0,00</b>
23	<b>Immobilisations en cours (2324)</b>	<b>0,00</b>	<b>0,00</b>	<b>0,00</b>	<b>0,00</b>

Solde = (c + d) – (a + b) (5)

**-150 860,00**

(1) Ouvrir une page par chapitre d'opération.

(2) Détailler les articles utilisés conformément au plan de comptes.

(3) Exceptionnellement, les comptes 20, 204, 21, 22 et 23 sont en recettes réelles en cas de réduction ou d'annulation de mandats donnant lieu à reversement.

(4) Sauf 165, 166 et 16449.

(5) Indiquer le signe algébrique.

(6) Le chapitre 204 « Subventions d'équipement versées » est un chapitre globalisé regroupant les comptes 204 et 2324.

**III – VOTE DU BUDGET****SECTION D'INVESTISSEMENT – DETAIL DES OPERATIONS D'EQUIPEMENT**

**(1) CHAPITRE DES OPERATIONS D'EQUIPEMENT N° : 116**  
**LIBELLE : VOIRIES DIVERSES**  
**NON COMPRIS DANS UNE AUTORISATION DE PROGRAMME**

**DEPENSES**

Chap. / art. (2)	Libellé	Réalisations cumulées au 01/01/N	RAR N-1	Propositions nouvelles	Vote de l'assemblée	
<b>DEPENSES</b>		<b>0,00</b>	<b>a</b>	<b>0,00</b>	<b>b</b>	<b>30 000,00</b>
20	Immobilisations incorporelles (sauf 204)	0,00	0,00	0,00	0,00	
204	Subventions d'équipement versées (6)	0,00	0,00	0,00	0,00	
21	Immobilisations corporelles	0,00	0,00	30 000,00	30 000,00	
21351	Bâtiments publics	0,00	0,00	30 000,00	30 000,00	
2151	Réseaux de voirie	0,00	0,00	0,00	0,00	
22	Immobilisations reçues en affectation	0,00	0,00	0,00	0,00	
23	Immobilisations en cours (sauf 2324)	0,00	0,00	0,00	0,00	

**FINANCEMENT EXTERNE (pour information) (facultatif)**

Chap. / art. (2)	Libellé	Réalisations cumulées affectées à l'opération au 01/01/N	RAR N-1	Propositions nouvelles	Vote de l'assemblée	
<b>TOTAL RECETTES AFFECTEES (3)</b>		<b>0,00</b>	<b>c</b>	<b>0,00</b>	<b>d</b>	<b>0,00</b>
13	Subventions d'investissement (reçues) (sauf le 138)	0,00	0,00	0,00	0,00	
16	Emprunts et dettes assimilées (4)	0,00	0,00	0,00	0,00	
20	Immobilisations incorporelles (sauf le 204)	0,00	0,00	0,00	0,00	
204	Subventions d'équipement versées (6)	0,00	0,00	0,00	0,00	
21	Immobilisations corporelles	0,00	0,00	0,00	0,00	
22	Immobilisations reçues en affectation	0,00	0,00	0,00	0,00	
23	Immobilisations en cours (2324)	0,00	0,00	0,00	0,00	

<b>Solde = (c + d) – (a + b) (5)</b>	<b>-30 000,00</b>
--------------------------------------	-------------------

(1) Ouvrir une page par chapitre d'opération.

(2) Détailler les articles utilisés conformément au plan de comptes.

(3) Exceptionnellement, les comptes 20, 204, 21, 22 et 23 sont en recettes réelles en cas de réduction ou d'annulation de mandats donnant lieu à reversement.

(4) Sauf 165, 166 et 16449.

(5) Indiquer le signe algébrique.

(6) Le chapitre 204 « Subventions d'équipement versées » est un chapitre globalisé regroupant les comptes 204 et 2324.

**III – VOTE DU BUDGET****SECTION D'INVESTISSEMENT – DETAIL DES OPERATIONS D'EQUIP**

**(1) CHAPITRE DES OPERATIONS D'EQUIPEMENT N° : 120**  
**LIBELLE : STADE**  
**NON COMPRIS DANS UNE AUTORISATION DE PROGRAMME**

**DEPENSES**

Chap. / art. (2)	Libellé	Réalisations cumulées au 01/01/N	RAR N-1	Propositions nouvelles	Vote de l'assemblée
<b>DEPENSES</b>		<b>13 305,15</b>	<b>a</b>	<b>0,00</b>	<b>0,00</b>
				<b>31 000,00</b>	<b>b</b>
					<b>31 000,00</b>
20	Immobilisations incorporelles (sauf 204)	0,00	0,00	0,00	0,00
204	Subventions d'équipement versées (6)	0,00	0,00	0,00	0,00
21	Immobilisations corporelles	13 305,15	0,00	31 000,00	31 000,00
21351	Bâtiments publics	13 305,15	0,00	31 000,00	31 000,00
22	Immobilisations reçues en affectation	0,00	0,00	0,00	0,00
23	Immobilisations en cours (sauf 2324)	0,00	0,00	0,00	0,00

**FINANCEMENT EXTERNE (pour information) (facultatif)**

Chap. / art. (2)	Libellé	Réalisations cumulées affectées à l'opération au 01/01/N	RAR N-1	Propositions nouvelles	Vote de l'assemblée
<b>TOTAL RECETTES AFFECTEES (3)</b>		<b>0,00</b>	<b>c</b>	<b>0,00</b>	<b>d</b>
				<b>0,00</b>	<b>0,00</b>
13	Subventions d'investissement (reçues) (sauf le 138)	0,00	0,00	0,00	0,00
1322	Subv. non transf. Régions	0,00	0,00	0,00	0,00
1323	Subv. non transf. Départements	0,00	0,00	0,00	0,00
1328	Autres subventions d'équip. non transf.	0,00	0,00	0,00	0,00
16	Emprunts et dettes assimilées (4)	0,00	0,00	0,00	0,00
20	Immobilisations incorporelles (sauf le 204)	0,00	0,00	0,00	0,00
204	Subventions d'équipement versées (6)	0,00	0,00	0,00	0,00
21	Immobilisations corporelles	0,00	0,00	0,00	0,00
22	Immobilisations reçues en affectation	0,00	0,00	0,00	0,00
23	Immobilisations en cours (2324)	0,00	0,00	0,00	0,00

**Solde = (c + d) – (a + b) (5)****-31 000,00**

(1) Ouvrir une page par chapitre d'opération.

(2) Détailler les articles utilisés conformément au plan de comptes.

(3) Exceptionnellement, les comptes 20, 204, 21, 22 et 23 sont en recettes réelles en cas de réduction ou d'annulation de mandats donnant lieu à reversement.

(4) Sauf 165, 166 et 16449.

(5) Indiquer le signe algébrique.

(6) Le chapitre 204 « Subventions d'équipement versées » est un chapitre globalisé regroupant les comptes 204 et 2324.

**III – VOTE DU BUDGET****SECTION D'INVESTISSEMENT – DETAIL DES OPERATIONS D'EQUIPEMENT**

**(1) CHAPITRE DES OPERATIONS D'EQUIPEMENT N° : 129**  
**LIBELLE : ZONE CHAMBONNAGE**  
**NON COMPRIS DANS UNE AUTORISATION DE PROGRAMME**

**DEPENSES**

Chap. / art. (2)	Libellé	Réalisations cumulées au 01/01/N	RAR N-1	Propositions nouvelles	Vote de l'assemblée
<b>DEPENSES</b>		<b>128 697,99</b>	<b>a 12 130,00</b>	<b>0,00</b>	<b>b 0,00</b>
20	Immobilisations incorporelles (sauf 204)	0,00	0,00	0,00	0,00
204	Subventions d'équipement versées (6)	0,00	0,00	0,00	0,00
21	Immobilisations corporelles	128 697,99	12 130,00	0,00	0,00
21351	Bâtiments publics	128 697,99	12 130,00	0,00	0,00
22	Immobilisations reçues en affectation	0,00	0,00	0,00	0,00
23	Immobilisations en cours (sauf 2324)	0,00	0,00	0,00	0,00

**FINANCEMENT EXTERNE (pour information) (facultatif)**

Chap. / art. (2)	Libellé	Réalisations cumulées affectées à l'opération au 01/01/N	RAR N-1	Propositions nouvelles	Vote de l'assemblée
<b>TOTAL RECETTES AFFECTEES (3)</b>		<b>9 900,00</b>	<b>c 0,00</b>	<b>23 100,00</b>	<b>d 23 100,00</b>
13	Subventions d'investissement (reçues) (sauf le 138)	9 900,00	0,00	23 100,00	23 100,00
1323	Subv. non transf. Départements	9 900,00	0,00	23 100,00	23 100,00
1328	Autres subventions d'équip. non transf.	0,00	0,00	0,00	0,00
16	Emprunts et dettes assimilées (4)	0,00	0,00	0,00	0,00
20	Immobilisations incorporelles (sauf le 204)	0,00	0,00	0,00	0,00
204	Subventions d'équipement versées (6)	0,00	0,00	0,00	0,00
21	Immobilisations corporelles	0,00	0,00	0,00	0,00
22	Immobilisations reçues en affectation	0,00	0,00	0,00	0,00
23	Immobilisations en cours (2324)	0,00	0,00	0,00	0,00

**Solde = (c + d) – (a + b) (5)****10 970,00**

(1) Ouvrir une page par chapitre d'opération.

(2) Détailler les articles utilisés conformément au plan de comptes.

(3) Exceptionnellement, les comptes 20, 204, 21, 22 et 23 sont en recettes réelles en cas de réduction ou d'annulation de mandats donnant lieu à reversement.

(4) Sauf 165, 166 et 16449.

(5) Indiquer le signe algébrique.

(6) Le chapitre 204 « Subventions d'équipement versées » est un chapitre globalisé regroupant les comptes 204 et 2324.



**III – VOTE DU BUDGET****SECTION D'INVESTISSEMENT – DETAIL DES OPERATIONS D'EQUIPEMENT**

**(1) CHAPITRE DES OPERATIONS D'EQUIPEMENT N° : 142**  
**LIBELLE : RESEAUX DIVERS**  
**NON COMPRIS DANS UNE AUTORISATION DE PROGRAMME**

**DEPENSES**

Chap. / art. (2)	Libellé	Réalisations cumulées au 01/01/N	RAR N-1	Propositions nouvelles	Vote de l'assemblée
<b>DEPENSES</b>		<b>0,00</b>	<b>a 940,00</b>	<b>3 000,00</b>	<b>b 3 000,00</b>
20	Immobilisations incorporelles (sauf 204)	0,00	0,00	0,00	0,00
204	Subventions d'équipement versées (6)	0,00	0,00	0,00	0,00
21	Immobilisations corporelles	0,00	940,00	3 000,00	3 000,00
21534	Réseaux d'électrification	0,00	940,00	3 000,00	3 000,00
22	Immobilisations reçues en affectation	0,00	0,00	0,00	0,00
23	Immobilisations en cours (sauf 2324)	0,00	0,00	0,00	0,00

**FINANCEMENT EXTERNE (pour information) (facultatif)**

Chap. / art. (2)	Libellé	Réalisations cumulées affectées à l'opération au 01/01/N	RAR N-1	Propositions nouvelles	Vote de l'assemblée
<b>TOTAL RECETTES AFFECTEES (3)</b>		<b>0,00</b>	<b>c 0,00</b>	<b>0,00</b>	<b>d 0,00</b>
13	Subventions d'investissement (reçues) (sauf le 138)	0,00	0,00	0,00	0,00
16	Emprunts et dettes assimilées (4)	0,00	0,00	0,00	0,00
20	Immobilisations incorporelles (sauf le 204)	0,00	0,00	0,00	0,00
204	Subventions d'équipement versées (6)	0,00	0,00	0,00	0,00
21	Immobilisations corporelles	0,00	0,00	0,00	0,00
22	Immobilisations reçues en affectation	0,00	0,00	0,00	0,00
23	Immobilisations en cours (2324)	0,00	0,00	0,00	0,00

**Solde = (c + d) – (a + b) (5)****-3 940,00**

(1) Ouvrir une page par chapitre d'opération.

(2) Détailler les articles utilisés conformément au plan de comptes.

(3) Exceptionnellement, les comptes 20, 204, 21, 22 et 23 sont en recettes réelles en cas de réduction ou d'annulation de mandats donnant lieu à reversement.

(4) Sauf 165, 166 et 16449.

(5) Indiquer le signe algébrique.

(6) Le chapitre 204 « Subventions d'équipement versées » est un chapitre globalisé regroupant les comptes 204 et 2324.

**III – VOTE DU BUDGET****SECTION D'INVESTISSEMENT – DETAIL DES OPERATIONS D'EQUIPEMENT**

**(1) CHAPITRE DES OPERATIONS D'EQUIPEMENT N° : 145**  
**LIBELLE : CIMETIERE**  
**NON COMPRIS DANS UNE AUTORISATION DE PROGRAMME**

**DEPENSES**

Chap. / art. (2)	Libellé	Réalisations cumulées au 01/01/N	RAR N-1	Propositions nouvelles	Vote de l'assemblée
<b>DEPENSES</b>		<b>12 067,44</b>	<b>a</b>	<b>23 000,00</b>	<b>b</b>
<b>20</b>	<b>Immobilisations incorporelles (sauf 204)</b>	<b>0,00</b>	<b>0,00</b>	<b>13 000,00</b>	<b>13 000,00</b>
2051	Concessions, droits similaires	0,00	0,00	13 000,00	13 000,00
<b>204</b>	<b>Subventions d'équipement versées (6)</b>	<b>0,00</b>	<b>0,00</b>	<b>0,00</b>	<b>0,00</b>
<b>21</b>	<b>Immobilisations corporelles</b>	<b>12 067,44</b>	<b>0,00</b>	<b>10 000,00</b>	<b>10 000,00</b>
21316	Equipements du cimetière	12 067,44	0,00	10 000,00	10 000,00
<b>22</b>	<b>Immobilisations reçues en affectation</b>	<b>0,00</b>	<b>0,00</b>	<b>0,00</b>	<b>0,00</b>
<b>23</b>	<b>Immobilisations en cours (sauf 2324)</b>	<b>0,00</b>	<b>0,00</b>	<b>0,00</b>	<b>0,00</b>

**FINANCEMENT EXTERNE (pour information) (facultatif)**

Chap. / art. (2)	Libellé	Réalisations cumulées affectées à l'opération au 01/01/N	RAR N-1	Propositions nouvelles	Vote de l'assemblée
<b>TOTAL RECETTES AFFECTEES (3)</b>		<b>0,00</b>	<b>c</b>	<b>0,00</b>	<b>d</b>
<b>13</b>	<b>Subventions d'investissement (reçues) (sauf le 138)</b>	<b>0,00</b>	<b>0,00</b>	<b>0,00</b>	<b>0,00</b>
<b>16</b>	<b>Emprunts et dettes assimilées (4)</b>	<b>0,00</b>	<b>0,00</b>	<b>0,00</b>	<b>0,00</b>
<b>20</b>	<b>Immobilisations incorporelles (sauf le 204)</b>	<b>0,00</b>	<b>0,00</b>	<b>0,00</b>	<b>0,00</b>
<b>204</b>	<b>Subventions d'équipement versées (6)</b>	<b>0,00</b>	<b>0,00</b>	<b>0,00</b>	<b>0,00</b>
<b>21</b>	<b>Immobilisations corporelles</b>	<b>0,00</b>	<b>0,00</b>	<b>0,00</b>	<b>0,00</b>
<b>22</b>	<b>Immobilisations reçues en affectation</b>	<b>0,00</b>	<b>0,00</b>	<b>0,00</b>	<b>0,00</b>
<b>23</b>	<b>Immobilisations en cours (2324)</b>	<b>0,00</b>	<b>0,00</b>	<b>0,00</b>	<b>0,00</b>

**Solde = (c + d) – (a + b) (5)****-23 000,00**

(1) Ouvrir une page par chapitre d'opération.

(2) Détailler les articles utilisés conformément au plan de comptes.

(3) Exceptionnellement, les comptes 20, 204, 21, 22 et 23 sont en recettes réelles en cas de réduction ou d'annulation de mandats donnant lieu à reversement.

(4) Sauf 165, 166 et 16449.

(5) Indiquer le signe algébrique.

(6) Le chapitre 204 « Subventions d'équipement versées » est un chapitre globalisé regroupant les comptes 204 et 2324.

**III – VOTE DU BUDGET****SECTION D'INVESTISSEMENT – DETAIL DES OPERATIONS D'EQUIPEMENT**

**(1) CHAPITRE DES OPERATIONS D'EQUIPEMENT N° : 153  
LIBELLE : TERRAINS DIVERS  
NON COMPRIS DANS UNE AUTORISATION DE PROGRAMME**

**DEPENSES**

Chap. / art. (2)	Libellé	Réalisations cumulées au 01/01/N	RAR N-1	Propositions nouvelles	Vote de l'assemblée
<b>DEPENSES</b>		<b>0,00</b>	<b>a 0,00</b>	<b>3 400,00</b>	<b>b 3 400,00</b>
20	Immobilisations incorporelles (sauf 204)	0,00	0,00	0,00	0,00
204	Subventions d'équipement versées (6)	0,00	0,00	0,00	0,00
21	Immobilisations corporelles	0,00	0,00	3 400,00	3 400,00
2111	Terrains nus	0,00	0,00	3 400,00	3 400,00
22	Immobilisations reçues en affectation	0,00	0,00	0,00	0,00
23	Immobilisations en cours (sauf 2324)	0,00	0,00	0,00	0,00

**FINANCEMENT EXTERNE (pour information) (facultatif)**

Chap. / art. (2)	Libellé	Réalisations cumulées affectées à l'opération au 01/01/N	RAR N-1	Propositions nouvelles	Vote de l'assemblée
<b>TOTAL RECETTES AFFECTEES (3)</b>		<b>0,00</b>	<b>c 0,00</b>	<b>0,00</b>	<b>d 0,00</b>
13	Subventions d'investissement (reçues) (sauf le 138)	0,00	0,00	0,00	0,00
16	Emprunts et dettes assimilées (4)	0,00	0,00	0,00	0,00
20	Immobilisations incorporelles (sauf le 204)	0,00	0,00	0,00	0,00
204	Subventions d'équipement versées (6)	0,00	0,00	0,00	0,00
21	Immobilisations corporelles	0,00	0,00	0,00	0,00
22	Immobilisations reçues en affectation	0,00	0,00	0,00	0,00
23	Immobilisations en cours (2324)	0,00	0,00	0,00	0,00

**Solde = (c + d) – (a + b) (5)****-3 400,00**

(1) Ouvrir une page par chapitre d'opération.

(2) Détailler les articles utilisés conformément au plan de comptes.

(3) Exceptionnellement, les comptes 20, 204, 21, 22 et 23 sont en recettes réelles en cas de réduction ou d'annulation de mandats donnant lieu à reversement.

(4) Sauf 165, 166 et 16449.

(5) Indiquer le signe algébrique.

(6) Le chapitre 204 « Subventions d'équipement versées » est un chapitre globalisé regroupant les comptes 204 et 2324.

**III – VOTE DU BUDGET****SECTION D'INVESTISSEMENT – DETAIL DES OPERATIONS D'EQUIPEMENT**

**(1) CHAPITRE DES OPERATIONS D'EQUIPEMENT N° : 155**  
**LIBELLE : MEDIATHEQUE**  
**NON COMPRIS DANS UNE AUTORISATION DE PROGRAMME**

**DEPENSES**

Chap. / art. (2)	Libellé	Réalisations cumulées au 01/01/N	RAR N-1	Propositions nouvelles	Vote de l'assemblée
<b>DEPENSES</b>		<b>0,00</b>	<b>a 0,00</b>	<b>1 000,00</b>	<b>b 1 000,00</b>
20	Immobilisations incorporelles (sauf 204)	0,00	0,00	0,00	0,00
204	Subventions d'équipement versées (6)	0,00	0,00	0,00	0,00
21	Immobilisations corporelles	0,00	0,00	1 000,00	1 000,00
21848	Autres matériels de bureau et mobiliers	0,00	0,00	1 000,00	1 000,00
22	Immobilisations reçues en affectation	0,00	0,00	0,00	0,00
23	Immobilisations en cours (sauf 2324)	0,00	0,00	0,00	0,00

**FINANCEMENT EXTERNE (pour information) (facultatif)**

Chap. / art. (2)	Libellé	Réalisations cumulées affectées à l'opération au 01/01/N	RAR N-1	Propositions nouvelles	Vote de l'assemblée
<b>TOTAL RECETTES AFFECTEES (3)</b>		<b>0,00</b>	<b>c 0,00</b>	<b>0,00</b>	<b>d 0,00</b>
13	Subventions d'investissement (reçues) (sauf le 138)	0,00	0,00	0,00	0,00
16	Emprunts et dettes assimilées (4)	0,00	0,00	0,00	0,00
20	Immobilisations incorporelles (sauf le 204)	0,00	0,00	0,00	0,00
204	Subventions d'équipement versées (6)	0,00	0,00	0,00	0,00
21	Immobilisations corporelles	0,00	0,00	0,00	0,00
22	Immobilisations reçues en affectation	0,00	0,00	0,00	0,00
23	Immobilisations en cours (2324)	0,00	0,00	0,00	0,00

**Solde = (c + d) – (a + b) (5)****-1 000,00**

(1) Ouvrir une page par chapitre d'opération.

(2) Détailler les articles utilisés conformément au plan de comptes.

(3) Exceptionnellement, les comptes 20, 204, 21, 22 et 23 sont en recettes réelles en cas de réduction ou d'annulation de mandats donnant lieu à reversement.

(4) Sauf 165, 166 et 16449.

(5) Indiquer le signe algébrique.

(6) Le chapitre 204 « Subventions d'équipement versées » est un chapitre globalisé regroupant les comptes 204 et 2324.

**III – VOTE DU BUDGET****SECTION D'INVESTISSEMENT – DETAIL DES OPERATIONS D'EQUIPEMENT**

**(1) CHAPITRE DES OPERATIONS D'EQUIPEMENT N° : 161**  
**LIBELLE : GROUPE SCOLAIRE JEAN MOULIN**  
**NON COMPRIS DANS UNE AUTORISATION DE PROGRAMME**

**DEPENSES**

Chap. / art. (2)	Libellé	Réalisations cumulées au 01/01/N	RAR N-1	Propositions nouvelles	Vote de l'assemblée
<b>DEPENSES</b>		<b>529 896,69</b>	<b>a 0,00</b>	<b>47 700,00</b>	<b>b 47 700,00</b>
20	Immobilisations incorporelles (sauf 204)	0,00	0,00	0,00	0,00
2031	Frais d'études	0,00	0,00	0,00	0,00
204	Subventions d'équipement versées (6)	0,00	0,00	0,00	0,00
21	Immobilisations corporelles	98 826,05	0,00	36 600,00	36 600,00
21351	Bâtiments publics	98 826,05	0,00	36 600,00	36 600,00
22	Immobilisations reçues en affectation	0,00	0,00	0,00	0,00
23	Immobilisations en cours (sauf 2324)	431 070,64	0,00	11 100,00	11 100,00
2313	Constructions	431 070,64	0,00	11 100,00	11 100,00

**FINANCEMENT EXTERNE (pour information) (facultatif)**

Chap. / art. (2)	Libellé	Réalisations cumulées affectées à l'opération au 01/01/N	RAR N-1	Propositions nouvelles	Vote de l'assemblée
<b>TOTAL RECETTES AFFECTEES (3)</b>		<b>0,00</b>	<b>c 0,00</b>	<b>0,00</b>	<b>d 0,00</b>
13	Subventions d'investissement (reçues) (sauf le 138)	0,00	0,00	0,00	0,00
1321	Subv. non transf. Etat, établ. nationaux	0,00	0,00	0,00	0,00
1323	Subv. non transf. Départements	0,00	0,00	0,00	0,00
16	Emprunts et dettes assimilées (4)	0,00	0,00	0,00	0,00
20	Immobilisations incorporelles (sauf le 204)	0,00	0,00	0,00	0,00
204	Subventions d'équipement versées (6)	0,00	0,00	0,00	0,00
21	Immobilisations corporelles	0,00	0,00	0,00	0,00
22	Immobilisations reçues en affectation	0,00	0,00	0,00	0,00
23	Immobilisations en cours (2324)	0,00	0,00	0,00	0,00

**Solde = (c + d) – (a + b) (5)****-47 700,00**

(1) Ouvrir une page par chapitre d'opération.

(2) Détailler les articles utilisés conformément au plan de comptes.

(3) Exceptionnellement, les comptes 20, 204, 21, 22 et 23 sont en recettes réelles en cas de réduction ou d'annulation de mandats donnant lieu à reversement.

(4) Sauf 165, 166 et 16449.

(5) Indiquer le signe algébrique.

(6) Le chapitre 204 « Subventions d'équipement versées » est un chapitre globalisé regroupant les comptes 204 et 2324.

**III – VOTE DU BUDGET****SECTION D'INVESTISSEMENT – DETAIL DES OPERATIONS D'EQUIPEMENT**

**(1) CHAPITRE DES OPERATIONS D'EQUIPEMENT N° : 165**  
**LIBELLE : SALLE DES JEUNES**  
**NON COMPRIS DANS UNE AUTORISATION DE PROGRAMME**

**DEPENSES**

Chap. / art. (2)	Libellé	Réalisations cumulées au 01/01/N	RAR N-1	Propositions nouvelles	Vote de l'assemblée
<b>DEPENSES</b>		<b>0,00</b>	<b>a 0,00</b>	<b>750,00</b>	<b>b 750,00</b>
20	Immobilisations incorporelles (sauf 204)	0,00	0,00	0,00	0,00
204	Subventions d'équipement versées (6)	0,00	0,00	0,00	0,00
21	Immobilisations corporelles	0,00	0,00	750,00	750,00
21848	Autres matériels de bureau et mobiliers	0,00	0,00	750,00	750,00
22	Immobilisations reçues en affectation	0,00	0,00	0,00	0,00
23	Immobilisations en cours (sauf 2324)	0,00	0,00	0,00	0,00

**FINANCEMENT EXTERNE (pour information) (facultatif)**

Chap. / art. (2)	Libellé	Réalisations cumulées affectées à l'opération au 01/01/N	RAR N-1	Propositions nouvelles	Vote de l'assemblée
<b>TOTAL RECETTES AFFECTEES (3)</b>		<b>0,00</b>	<b>c 0,00</b>	<b>0,00</b>	<b>d 0,00</b>
13	Subventions d'investissement (reçues) (sauf le 138)	0,00	0,00	0,00	0,00
16	Emprunts et dettes assimilées (4)	0,00	0,00	0,00	0,00
20	Immobilisations incorporelles (sauf le 204)	0,00	0,00	0,00	0,00
204	Subventions d'équipement versées (6)	0,00	0,00	0,00	0,00
21	Immobilisations corporelles	0,00	0,00	0,00	0,00
22	Immobilisations reçues en affectation	0,00	0,00	0,00	0,00
23	Immobilisations en cours (2324)	0,00	0,00	0,00	0,00

**Solde = (c + d) – (a + b) (5)****-750,00**

(1) Ouvrir une page par chapitre d'opération.

(2) Détailler les articles utilisés conformément au plan de comptes.

(3) Exceptionnellement, les comptes 20, 204, 21, 22 et 23 sont en recettes réelles en cas de réduction ou d'annulation de mandats donnant lieu à reversement.

(4) Sauf 165, 166 et 16449.

(5) Indiquer le signe algébrique.

(6) Le chapitre 204 « Subventions d'équipement versées » est un chapitre globalisé regroupant les comptes 204 et 2324.

**III – VOTE DU BUDGET****SECTION D'INVESTISSEMENT – DETAIL DES OPERATIONS D'EQUIPEMENT**

**(1) CHAPITRE DES OPERATIONS D'EQUIPEMENT N° : 206**  
**LIBELLE : POLICE MUNICIPALE**  
**NON COMPRIS DANS UNE AUTORISATION DE PROGRAMME**

**DEPENSES**

Chap. / art. (2)	Libellé	Réalisations cumulées au 01/01/N	RAR N-1	Propositions nouvelles	Vote de l'assemblée
<b>DEPENSES</b>		<b>0,00</b>	<b>a 0,00</b>	<b>1 000,00</b>	<b>b 1 000,00</b>
20	Immobilisations incorporelles (sauf 204)	0,00	0,00	0,00	0,00
204	Subventions d'équipement versées (6)	0,00	0,00	0,00	0,00
21	Immobilisations corporelles	0,00	0,00	1 000,00	1 000,00
2188	Autres immobilisations corporelles	0,00	0,00	1 000,00	1 000,00
22	Immobilisations reçues en affectation	0,00	0,00	0,00	0,00
23	Immobilisations en cours (sauf 2324)	0,00	0,00	0,00	0,00

**FINANCEMENT EXTERNE (pour information) (facultatif)**

Chap. / art. (2)	Libellé	Réalisations cumulées affectées à l'opération au 01/01/N	RAR N-1	Propositions nouvelles	Vote de l'assemblée
<b>TOTAL RECETTES AFFECTEES (3)</b>		<b>0,00</b>	<b>c 0,00</b>	<b>0,00</b>	<b>d 0,00</b>
13	Subventions d'investissement (reçues) (sauf le 138)	0,00	0,00	0,00	0,00
16	Emprunts et dettes assimilées (4)	0,00	0,00	0,00	0,00
20	Immobilisations incorporelles (sauf le 204)	0,00	0,00	0,00	0,00
204	Subventions d'équipement versées (6)	0,00	0,00	0,00	0,00
21	Immobilisations corporelles	0,00	0,00	0,00	0,00
22	Immobilisations reçues en affectation	0,00	0,00	0,00	0,00
23	Immobilisations en cours (2324)	0,00	0,00	0,00	0,00

**Solde = (c + d) – (a + b) (5)****-1 000,00**

(1) Ouvrir une page par chapitre d'opération.

(2) Détailler les articles utilisés conformément au plan de comptes.

(3) Exceptionnellement, les comptes 20, 204, 21, 22 et 23 sont en recettes réelles en cas de réduction ou d'annulation de mandats donnant lieu à reversement.

(4) Sauf 165, 166 et 16449.

(5) Indiquer le signe algébrique.

(6) Le chapitre 204 « Subventions d'équipement versées » est un chapitre globalisé regroupant les comptes 204 et 2324.

**III – VOTE DU BUDGET****SECTION D'INVESTISSEMENT – DETAIL DES OPERATIONS D'EQUIPEMENT**

**(1) CHAPITRE DES OPERATIONS D'EQUIPEMENT N° : 210**  
**LIBELLE : MULTI-ACCUEIL - RAM**  
**NON COMPRIS DANS UNE AUTORISATION DE PROGRAMME**

**DEPENSES**

Chap. / art. (2)	Libellé	Réalisations cumulées au 01/01/N	RAR N-1	Propositions nouvelles	Vote de l'assemblée
<b>DEPENSES</b>		<b>4 897,09</b>	<b>a 0,00</b>	<b>6 000,00</b>	<b>b 6 000,00</b>
20	Immobilisations incorporelles (sauf 204)	0,00	0,00	0,00	0,00
204	Subventions d'équipement versées (6)	0,00	0,00	0,00	0,00
21	Immobilisations corporelles	4 897,09	0,00	6 000,00	6 000,00
21351	Bâtiments publics	0,00	0,00	2 500,00	2 500,00
21848	Autres matériels de bureau et mobiliers	1 987,09	0,00	1 000,00	1 000,00
2188	Autres immobilisations corporelles	2 910,00	0,00	2 500,00	2 500,00
22	Immobilisations reçues en affectation	0,00	0,00	0,00	0,00
23	Immobilisations en cours(sauf 2324)	0,00	0,00	0,00	0,00

**FINANCEMENT EXTERNE (pour information) (facultatif)**

Chap. / art. (2)	Libellé	Réalisations cumulées affectées à l'opération au 01/01/N	RAR N-1	Propositions nouvelles	Vote de l'assemblée
<b>TOTAL RECETTES AFFECTEES (3)</b>		<b>0,00</b>	<b>c 0,00</b>	<b>0,00</b>	<b>d 0,00</b>
13	Subventions d'investissement (reçues) (sauf le 138)	0,00	0,00	0,00	0,00
1318	Autres subventions d'équipement transf.	0,00	0,00	0,00	0,00
16	Emprunts et dettes assimilées (4)	0,00	0,00	0,00	0,00
20	Immobilisations incorporelles (sauf le 204)	0,00	0,00	0,00	0,00
204	Subventions d'équipement versées (6)	0,00	0,00	0,00	0,00
21	Immobilisations corporelles	0,00	0,00	0,00	0,00
22	Immobilisations reçues en affectation	0,00	0,00	0,00	0,00
23	Immobilisations en cours (2324)	0,00	0,00	0,00	0,00

**Solde = (c + d) – (a + b) (5)****-6 000,00**

(1) Ouvrir une page par chapitre d'opération.

(2) Détailler les articles utilisés conformément au plan de comptes.

(3) Exceptionnellement, les comptes 20, 204, 21, 22 et 23 sont en recettes réelles en cas de réduction ou d'annulation de mandats donnant lieu à reversement.

(4) Sauf 165, 166 et 16449.

(5) Indiquer le signe algébrique.

(6) Le chapitre 204 « Subventions d'équipement versées » est un chapitre globalisé regroupant les comptes 204 et 2324.



**III – VOTE DU BUDGET****SECTION D'INVESTISSEMENT – DETAIL DES OPERATIONS D'EQUIPEMENT**

**(1) CHAPITRE DES OPERATIONS D'EQUIPEMENT N° : 218**  
**LIBELLE : Reconquête du Centre Bourg Centre Ville**  
**NON COMPRIS DANS UNE AUTORISATION DE PROGRAMME**

**DEPENSES**

Chap. / art. (2)	Libellé	Réalisations cumulées au 01/01/N	RAR N-1	Propositions nouvelles	Vote de l'assemblée
<b>DEPENSES</b>		<b>247 372,56</b>	<b>a 33 450,00</b>	<b>2 332 100,00</b>	<b>b 2 332 100,00</b>
<b>20</b>	<b>Immobilisations incorporelles (sauf 204)</b>	<b>44 172,99</b>	<b>0,00</b>	<b>87 100,00</b>	<b>87 100,00</b>
2031	Frais d'études	44 172,99	0,00	87 100,00	87 100,00
<b>204</b>	<b>Subventions d'équipement versées (6)</b>	<b>0,00</b>	<b>0,00</b>	<b>0,00</b>	<b>0,00</b>
<b>21</b>	<b>Immobilisations corporelles</b>	<b>137 594,33</b>	<b>33 450,00</b>	<b>685 000,00</b>	<b>685 000,00</b>
2115	Terrains bâtis	0,00	0,00	0,00	0,00
21351	Bâtiments publics	137 594,33	33 450,00	649 000,00	649 000,00
21848	Autres matériels de bureau et mobiliers	0,00	0,00	0,00	0,00
2188	Autres immobilisations corporelles	0,00	0,00	36 000,00	36 000,00
<b>22</b>	<b>Immobilisations reçues en affectation</b>	<b>0,00</b>	<b>0,00</b>	<b>0,00</b>	<b>0,00</b>
<b>23</b>	<b>Immobilisations en cours (sauf 2324)</b>	<b>65 605,24</b>	<b>0,00</b>	<b>1 560 000,00</b>	<b>1 560 000,00</b>
2313	Constructions	65 605,24	0,00	1 560 000,00	1 560 000,00

**FINANCEMENT EXTERNE (pour information) (facultatif)**

Chap. / art. (2)	Libellé	Réalisations cumulées affectées à l'opération au 01/01/N	RAR N-1	Propositions nouvelles	Vote de l'assemblée
<b>TOTAL RECETTES AFFECTEES (3)</b>		<b>32 670,25</b>	<b>c 0,00</b>	<b>893 323,00</b>	<b>d 893 323,00</b>
<b>13</b>	<b>Subventions d'investissement (reçues) (sauf le 138)</b>	<b>32 670,25</b>	<b>0,00</b>	<b>893 323,00</b>	<b>893 323,00</b>
1321	Subv. non transf. Etat, établ. nationaux	0,00	0,00	188 000,00	188 000,00
1322	Subv. non transf. Régions	0,00	0,00	196 000,00	196 000,00
1323	Subv. non transf. Départements	32 670,25	0,00	459 323,00	459 323,00
13278	Autres fonds européens	0,00	0,00	50 000,00	50 000,00
1328	Autres subventions d'équip. non transf.	0,00	0,00	0,00	0,00
<b>16</b>	<b>Emprunts et dettes assimilées (4)</b>	<b>0,00</b>	<b>0,00</b>	<b>0,00</b>	<b>0,00</b>
<b>20</b>	<b>Immobilisations incorporelles (sauf le 204)</b>	<b>0,00</b>	<b>0,00</b>	<b>0,00</b>	<b>0,00</b>
<b>204</b>	<b>Subventions d'équipement versées (6)</b>	<b>0,00</b>	<b>0,00</b>	<b>0,00</b>	<b>0,00</b>
<b>21</b>	<b>Immobilisations corporelles</b>	<b>0,00</b>	<b>0,00</b>	<b>0,00</b>	<b>0,00</b>
<b>22</b>	<b>Immobilisations reçues en affectation</b>	<b>0,00</b>	<b>0,00</b>	<b>0,00</b>	<b>0,00</b>
<b>23</b>	<b>Immobilisations en cours (2324)</b>	<b>0,00</b>	<b>0,00</b>	<b>0,00</b>	<b>0,00</b>

**Solde = (c + d) – (a + b) (5)****-1 472 227,00**

(1) Ouvrir une page par chapitre d'opération.

(2) Détailler les articles utilisés conformément au plan de comptes.

(3) Exceptionnellement, les comptes 20, 204, 21, 22 et 23 sont en recettes réelles en cas de réduction ou d'annulation de mandats donnant lieu à reversement.

(4) Sauf 165, 166 et 16449.

(5) Indiquer le signe algébrique.

(6) Le chapitre 204 « Subventions d'équipement versées » est un chapitre globalisé regroupant les comptes 204 et 2324.

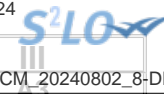

### III – VOTE DU BUDGET

#### SECTION D'INVESTISSEMENT – RECETTES – DETAIL PAR ARTICLE

Chap. / art. (1)		Pour mémoire, budget précédent (2)	RAR N-1	Propositions nouvelles	Vote de l'assemblée	TOTAL (RAR N-1 + Vote)
			I		II	III = I + II
<b>TOTAL</b>		<b>3 074 738,00</b>	<b>0,00</b>	<b>3 253 804,00</b>	<b>3 253 804,00</b>	<b>3 253 804,00</b>
018	RSA	0,00	0,00	0,00	0,00	0,00
13	Subventions d'investissement (hors 138)	1 306 995,00	0,00	941 423,00	941 423,00	941 423,00
1316	Subv. transf. Autres E.P.L.	3 880,00	0,00	0,00	0,00	0,00
1318	Autres subventions d'équipement transf.	6 300,00	0,00	0,00	0,00	0,00
1321	Subv. non transf. Etat, établ. nationaux	298 000,00	0,00	188 000,00	188 000,00	188 000,00
1322	Subv. non transf. Régions	187 915,00	0,00	196 000,00	196 000,00	196 000,00
1323	Subv. non transf. Départements	680 500,00	0,00	507 423,00	507 423,00	507 423,00
13278	Autres fonds européens	0,00	0,00	50 000,00	50 000,00	50 000,00
1328	Autres subventions d'équip. non transf.	130 400,00	0,00	0,00	0,00	0,00
16	Emprunts et dettes assimilées (hors 1688 non budgétaire) (3)	528 043,00	0,00	1 237 381,00	1 237 381,00	1 237 381,00
1641	Emprunts en euros	528 043,00	0,00	1 237 381,00	1 237 381,00	1 237 381,00
20	Immobilisations incorporelles (sauf 204) (4)	0,00	0,00	0,00	0,00	0,00
204	Subventions d'équipement versées (4) (10)	0,00	0,00	0,00	0,00	0,00
21	Immobilisations corporelles (4)	0,00	0,00	0,00	0,00	0,00
22	Immobilisations reçues en affectation (4)	0,00	0,00	0,00	0,00	0,00
23	Immobilisations en cours (sauf 2324) (4)	0,00	0,00	0,00	0,00	0,00
<b>Total des recettes d'équipement</b>		<b>1 835 038,00</b>	<b>0,00</b>	<b>2 178 804,00</b>	<b>2 178 804,00</b>	<b>2 178 804,00</b>
10	Dotations, fonds divers et réserves (sauf 1068)	365 000,00	0,00	175 000,00	175 000,00	175 000,00
10222	FCTVA	335 000,00	0,00	145 000,00	145 000,00	145 000,00
10226	Taxe d'aménagement	30 000,00	0,00	30 000,00	30 000,00	30 000,00
138	Autres subventions invest. non transf.	0,00	0,00	0,00	0,00	0,00
16	Emprunts et dettes assimilées (16449, 165 et 166)	0,00	0,00	0,00	0,00	0,00
18	Cpte de liaison : affectation (BA, régie)	0,00	0,00	0,00	0,00	0,00
26	Participations et créances rattachées	0,00	0,00	0,00	0,00	0,00
27	Autres immobilisations financières	0,00	0,00	0,00	0,00	0,00
024	Produits des cessions d'immobilisations	39 200,00	0,00	40 000,00	40 000,00	40 000,00
<b>Total des recettes financières</b>		<b>404 200,00</b>	<b>0,00</b>	<b>215 000,00</b>	<b>215 000,00</b>	<b>215 000,00</b>
45	Chapitres d'opérations pour compte de tiers (5)	0,00	0,00	0,00	0,00	0,00
<b>Total des recettes réelles</b>		<b>2 239 238,00</b>	<b>0,00</b>	<b>2 393 804,00</b>	<b>2 393 804,00</b>	<b>2 393 804,00</b>
021	Virement de la section de fonctionnement	495 500,00		492 000,00	492 000,00	492 000,00
040	Opérations ordre transf. entre sections (6) (7) (8)	340 000,00		368 000,00	368 000,00	368 000,00
192	Plus ou moins-values sur cession immo.	0,00		0,00	0,00	0,00
2111	Terrains nus	0,00		0,00	0,00	0,00
28031	Frais d'études	79 700,00		82 000,00	82 000,00	82 000,00
28032	Frais de recherche et de développement	3 750,00		2 000,00	2 000,00	2 000,00
28041411	Subv.Cne GFP : Bien mobilier, matériel	83 000,00		83 000,00	83 000,00	83 000,00

COMMUNE D'AVERMES (M57) - COMMUNE D'AVERMES - BP - 2024

Envoyé en préfecture le 14/02/2024

Reçu en préfecture le 14/02/2024

Publié le 14/02/2024

TOTAL

(RAR N-1 + Vote)

ID : 003-210300133-20240208-CM\_20240802\_8-DE

Chap. / art. (1)		Pour mémoire, budget précédent (2)	RAR N-1	Propositions nouvelles	Vote	
			I		II	III = I + II
28041512	Subv. Grpt : Bâtiments, installations	4 100,00		6 400,00	6 400,00	6 400,00
2804182	Autres org pub - Bât. et installations	6 400,00		0,00	0,00	0,00
280421	Privé - Biens mob., matériel et études	1 300,00		1 300,00	1 300,00	1 300,00
2805	Licences, logiciels, droits similaires	43 000,00		35 000,00	35 000,00	35 000,00
28121	Plantations d'arbres et d'arbustes	200,00		200,00	200,00	200,00
28151	Réseaux de voirie	50,00		55,00	55,00	55,00
2815738	Autre matériel et outillage de voirie	300,00		300,00	300,00	300,00
281828	Autres matériels de transport	55 000,00		60 000,00	60 000,00	60 000,00
281838	Autre matériel informatique	15 600,00		20 000,00	20 000,00	20 000,00
281848	Autres matériels de bureau et mobiliers	5 600,00		8 000,00	8 000,00	8 000,00
28188	Autres immo. corporelles	42 000,00		69 745,00	69 745,00	69 745,00
041	Opérations patrimoniales (9)	0,00		0,00	0,00	0,00
<b>Total des recettes d'ordre</b>		<b>835 500,00</b>		<b>860 000,00</b>	<b>860 000,00</b>	<b>860 000,00</b>

(1) Détailler les articles utilisés conformément au plan de comptes.

(2) Voir état I-B pour le contenu du budget précédent.

(3) Sauf 165, 166 et 16449.

(4) Exceptionnellement, les comptes 20, 204, 21, 22 et 23 sont en recettes réelles en cas de réduction ou d'annulation de mandats donnant lieu à reversement.

(5) Voir l'annexe IV-B5 pour le détail des opérations pour compte de tiers.

(6) Cf. définition du chapitre des opérations d'ordre (RI 040 = DF 042).

(7) Les comptes 15, 29, 39, 49 et 59 peuvent figurer dans le détail du chapitre si la collectivité a opté pour le régime des provisions budgétaires, conformément aux dispositions législatives et réglementaires applicables.

(8) Aucune prévision budgétaire ne doit figurer à l'article 192 (cf. chapitre 024 « produit des cessions d'immobilisations »).

(9) Cf. définition du chapitre des opérations d'ordre (DI 041 = RI 041).

(10) Le chapitre 204 « Subventions d'équipement versées » est un chapitre globalisé regroupant les comptes 204 et 2324.



### III – VOTE DU BUDGET

#### SECTION DE FONCTIONNEMENT – VUE D'ENSEMBLE – AE NOUVELLES ET CREDITS DE L'EXERCICE

#### DEPENSES

Chap.	Libellé	Pour mémoire, budget précédent (1)	RAR N-1 I	Vote de l'assemblée sur les AE lors de la séance budgétaire (2)	Propositions nouvelles	Vote de l'assemblée II	Pour information, dépenses gérées dans le cadre d'une AE	Pour information, dépenses gérées hors AE	TOTAL (RAR N-1 + Vote) III = I + II
<b>TOTAL</b>		<b>6 022 932,00</b>	<b>0,00</b>	<b>0,00</b>	<b>6 033 300,00</b>	<b>6 033 300,00</b>	<b>0,00</b>	<b>6 033 300,00</b>	<b>6 033 300,00</b>
011	Charges à caractère général (3)	1 096 534,00	0,00	0,00	1 152 532,00	1 152 532,00	0,00	1 152 532,00	1 152 532,00
012	Charges de personnel et frais assimilés (3)	2 888 296,00	0,00		2 936 000,00	2 936 000,00		2 936 000,00	2 936 000,00
014	Atténuations de produits	11 500,00	0,00		7 000,00	7 000,00		7 000,00	7 000,00
016	APA	0,00	0,00	0,00	0,00	0,00	0,00	0,00	0,00
017	RSA / Régularisations de RMI	0,00	0,00	0,00	0,00	0,00	0,00	0,00	0,00
65	Autres charges de gestion courante (sauf 6586) (3)	1 117 102,00	0,00	0,00	955 504,00	955 504,00	0,00	955 504,00	955 504,00
6586	Frais fonctionnement des groupes d'élus	0,00	0,00		0,00	0,00		0,00	0,00
<b>Total des dépenses de gestion des services</b>		<b>5 113 432,00</b>	<b>0,00</b>	<b>0,00</b>	<b>5 051 036,00</b>	<b>5 051 036,00</b>	<b>0,00</b>	<b>5 051 036,00</b>	<b>5 051 036,00</b>
66	Charges financières	71 000,00	0,00		71 900,00	71 900,00		71 900,00	71 900,00
67	Charges spécifiques (3)	3 000,00	0,00		50 364,00	50 364,00		50 364,00	50 364,00
68	Dotations aux provisions, dépréciations (semi-budgétaires) (3)	0,00			0,00	0,00		0,00	0,00
022	Dépenses imprévues (dans le cadre d'une AE)			0,00					
<b>Total des dépenses financières</b>		<b>74 000,00</b>	<b>0,00</b>	<b>0,00</b>	<b>122 264,00</b>	<b>122 264,00</b>		<b>122 264,00</b>	<b>122 264,00</b>
<b>Total des dépenses réelles</b>		<b>5 187 432,00</b>	<b>0,00</b>	<b>0,00</b>	<b>5 173 300,00</b>	<b>5 173 300,00</b>	<b>0,00</b>	<b>5 173 300,00</b>	<b>5 173 300,00</b>
023	Virement à la section d'investissement	495 500,00			492 000,00	492 000,00		492 000,00	492 000,00
042	Opérations ordre transf. entre sections (4)	340 000,00			368 000,00	368 000,00		368 000,00	368 000,00
043	Opérations ordre intérieur de la section	0,00			0,00	0,00		0,00	0,00
<b>Total des dépenses d'ordre</b>		<b>835 500,00</b>			<b>860 000,00</b>	<b>860 000,00</b>		<b>860 000,00</b>	<b>860 000,00</b>
<b>D002 Résultat reporté ou anticipé (5)</b>									<b>0,00</b>
<b>Total des dépenses de fonctionnement cumulées</b>									<b>6 033 300,00</b>

(1) Voir état I-B pour le contenu du budget précédent.

(2) Il s'agit des AE nouvelles qui sont votées lors de la séance d'adoption du budget. Cela concerne les AE relatives à de nouveaux engagements pluriannuels mais également les AE modifiant un stock d'AE existant.

**COMMUNE D'AVERMES (M57) - COMMUNE D'AVERMES - BP - 2024**

(3) Hors dépenses imputées aux chapitres 016 et 017.

(4) Les comptes 68 peuvent figurer dans le détail du chapitre si la collectivité a opté pour le régime des provisions budgétaires, conformément aux dispositions législatives et réglementaires applicables.

(5) Inscrire en cas de reprise des résultats de l'exercice précédent (après vote du compte administratif) ou si reprise anticipée des résultats.

Envoyé en préfecture le 14/02/2024

Reçu en préfecture le 14/02/2024

Publié le 14/02/2024

ID : 003-210300133-20240208-CM\_20240802\_8-DE



**III – VOTE DU BUDGET**

**SECTION DE FONCTIONNEMENT – VUE D'ENSEMBLE**

**III**

**B**

**RECETTES**

Chap.	Libellé	Pour mémoire, budget précédent (1)	RAR N-1 I	Propositions nouvelles	Vote de l'assemblée II	Total (RAR N-1 + Vote) III = I + II
<b>TOTAL</b>		<b>5 523 700,00</b>	<b>0,00</b>	<b>5 535 647,00</b>	<b>5 535 647,00</b>	<b>5 535 647,00</b>
013	Atténuations de charges (2)	15 000,00	0,00	8 000,00	8 000,00	8 000,00
016	APA	0,00	0,00	0,00	0,00	0,00
017	RSA / Régularisations de RMI	0,00	0,00	0,00	0,00	0,00
70	Prod. services, domaine, ventes diverses	497 534,00	0,00	518 530,00	518 530,00	518 530,00
73	Impôts et taxes (sauf 731)	1 662 007,00	0,00	1 508 188,00	1 508 188,00	1 508 188,00
731	Fiscalité locale	2 324 800,00	0,00	2 531 445,00	2 531 445,00	2 531 445,00
74	Dotations et participations (2)	949 342,00	0,00	889 065,00	889 065,00	889 065,00
75	Autres produits de gestion courante (2)	70 512,00	0,00	76 414,00	76 414,00	76 414,00
<b>Total des recettes de gestion des services</b>		<b>5 519 195,00</b>	<b>0,00</b>	<b>5 531 642,00</b>	<b>5 531 642,00</b>	<b>5 531 642,00</b>
76	Produits financiers	5,00	0,00	5,00	5,00	5,00
77	Produits spécifiques (2)	500,00	0,00	0,00	0,00	0,00
78	Reprises amort., dépréciations, prov. (semi-budgétaires) (2)	0,00		0,00	0,00	0,00
<b>Total des recettes financières</b>		<b>505,00</b>	<b>0,00</b>	<b>5,00</b>	<b>5,00</b>	<b>5,00</b>
<b>Total des recettes réelles</b>		<b>5 519 700,00</b>	<b>0,00</b>	<b>5 531 647,00</b>	<b>5 531 647,00</b>	<b>5 531 647,00</b>
042	Opérations ordre transf. entre sections (3) (4) (5)	4 000,00		4 000,00	4 000,00	4 000,00
043	Opérations ordre intérieur de la section (6)	0,00		0,00	0,00	0,00
<b>Total des recettes d'ordre</b>		<b>4 000,00</b>		<b>4 000,00</b>	<b>4 000,00</b>	<b>4 000,00</b>

**R002 Résultat reporté ou anticipé (7)**

**497 653,00**

**Total des recettes de fonctionnement cumulées**

**6 033 300,00**

(1) Voir état I-B pour le contenu du budget précédent.

(2) Hors recettes imputées aux chapitres 016 et 017.

(3) Cf. définition du chapitre des opérations d'ordre (RF 042 = DI 040).

(4) Les comptes 78 peuvent figurer dans le détail du chapitre si la collectivité a opté pour le régime des provisions budgétaires, conformément aux dispositions législatives et réglementaires applicables.

(5) Aucune prévision budgétaire ne doit figurer aux articles 775 et 776 (cf. chapitre 024 « produit des cessions d'immobilisations »).

(6) Chapitre destiné à retracer les opérations particulières telles que les opérations de stocks ou liées à la tenue d'un inventaire permanent simplifié.

(7) Inscrire en cas de reprise des résultats de l'exercice précédent (après vote du compte administratif) ou si reprise anticipée des résultats.



## III – VOTE DU BUDGET

## SECTION DE FONCTIONNEMENT – DEPENSES – DETAIL PAR ARTICLE

Chap. / art. (1)	Libellé	Pour mémoire, budget précédent (2)	RAR N-1  I	Vote de l'assemblée sur les AE lors de la séance budgétaire (3)	Propositions nouvelles	Vote de l'assemblée  II	Pour information Crédits gérés dans le cadre d'une AE	Pour information Crédits gérés hors AE	TOTAL (RAR N-1 + Vote)  III = I + II
<b>TOTAL</b>		<b>6 022 932,00</b>	<b>0,00</b>	<b>0,00</b>	<b>6 033 300,00</b>	<b>6 033 300,00</b>	<b>0,00</b>	<b>6 033 300,00</b>	<b>6 033 300,00</b>
011	Charges à caractère général (4)	1 096 534,00	0,00	0,00	1 152 532,00	1 152 532,00	0,00	1 152 532,00	1 152 532,00
605	Achats de matériel, équip. et travaux	0,00	0,00		0,00	0,00	0,00	0,00	0,00
60611	Eau et assainissement	22 000,00	0,00		51 800,00	51 800,00	0,00	51 800,00	51 800,00
60612	Energie - Electricité	355 350,00	0,00		285 000,00	285 000,00	0,00	285 000,00	285 000,00
60621	Combustibles	1 500,00	0,00		1 500,00	1 500,00	0,00	1 500,00	1 500,00
60622	Carburants	40 000,00	0,00		35 770,00	35 770,00	0,00	35 770,00	35 770,00
60623	Alimentation	160 000,00	0,00		180 000,00	180 000,00	0,00	180 000,00	180 000,00
60624	Produits de traitement	1 300,00	0,00		1 300,00	1 300,00	0,00	1 300,00	1 300,00
60628	Autres fournitures non stockées	2 580,00	0,00		2 780,00	2 780,00	0,00	2 780,00	2 780,00
60631	Fournitures d'entretien	16 800,00	0,00		16 000,00	16 000,00	0,00	16 000,00	16 000,00
60632	Fournitures de petit équipement	44 670,00	0,00		45 432,00	45 432,00	0,00	45 432,00	45 432,00
60633	Fournitures de voirie	10 000,00	0,00		10 000,00	10 000,00	0,00	10 000,00	10 000,00
60636	Habillement et vêtements de travail	7 415,00	0,00		7 316,00	7 316,00	0,00	7 316,00	7 316,00
6064	Fournitures administratives	6 200,00	0,00		4 700,00	4 700,00	0,00	4 700,00	4 700,00
6065	Livres, disq., cass. (biblio. Médiat.)	7 780,00	0,00		7 780,00	7 780,00	0,00	7 780,00	7 780,00
6067	Fournitures scolaires	17 125,00	0,00		18 289,00	18 289,00	0,00	18 289,00	18 289,00
6068	Autres matières et fournitures	53 750,00	0,00		42 625,00	42 625,00	0,00	42 625,00	42 625,00
6132	Locations immobilières	5 000,00	0,00		5 400,00	5 400,00	0,00	5 400,00	5 400,00
61358	Autres	6 845,00	0,00		6 885,00	6 885,00	0,00	6 885,00	6 885,00
61521	Entretien terrains	15 500,00	0,00		19 500,00	19 500,00	0,00	19 500,00	19 500,00
615221	Entretien, réparations bâtiments publics	15 300,00	0,00		20 300,00	20 300,00	0,00	20 300,00	20 300,00
615228	Entretien, réparations autres bâtiments	2 000,00	0,00		2 000,00	2 000,00	0,00	2 000,00	2 000,00
615231	Entretien, réparations voiries	24 000,00	0,00		15 000,00	15 000,00	0,00	15 000,00	15 000,00
615232	Entretien, réparations réseaux	5 500,00	0,00		6 500,00	6 500,00	0,00	6 500,00	6 500,00
61551	Entretien matériel roulant	15 500,00	0,00		53 500,00	53 500,00	0,00	53 500,00	53 500,00
61558	Entretien autres biens mobiliers	4 000,00	0,00		5 200,00	5 200,00	0,00	5 200,00	5 200,00
6156	Maintenance	80 648,00	0,00		90 552,00	90 552,00	0,00	90 552,00	90 552,00
6161	Multirisques	15 600,00	0,00		18 000,00	18 000,00	0,00	18 000,00	18 000,00
6168	Autres primes d'assurance	22 537,00	0,00		23 700,00	23 700,00	0,00	23 700,00	23 700,00
6182	Documentation générale et technique	4 410,00	0,00		3 282,00	3 282,00	0,00	3 282,00	3 282,00
6184	Versements à des organismes de formation	11 889,00	0,00		26 743,00	26 743,00	0,00	26 743,00	26 743,00
6188	Autres frais divers	12 135,00	0,00		20 853,00	20 853,00	0,00	20 853,00	20 853,00



Chap. / art. (1)	Libellé	Pour mémoire, budget précédent (2)	RAR N-1	Vote de l'assemblée sur les AE lors de la séance budgétaire (3)	Propositions nouvelles	Vote de l'assemblée II	Pour information Crédits gérés dans le cadre d'une AE	Crédits gérés hors AE	Vote) III = I + II
			I						
62261	Honoraires médicaux et paramédicaux	0,00	0,00		1 100,00	1 100,00	0,00	1 100,00	1 100,00
62268	Autres honoraires, conseils	7 500,00	0,00		8 700,00	8 700,00	0,00	8 700,00	8 700,00
6227	Frais d'actes et de contentieux	4 000,00	0,00		9 200,00	9 200,00	0,00	9 200,00	9 200,00
6228	Divers	3 100,00	0,00		1 600,00	1 600,00	0,00	1 600,00	1 600,00
6231	Annonces et insertions	3 150,00	0,00		2 600,00	2 600,00	0,00	2 600,00	2 600,00
6232	Fêtes et cérémonies	15 060,00	0,00		18 120,00	18 120,00	0,00	18 120,00	18 120,00
6236	Catalogues et imprimés	15 840,00	0,00		15 345,00	15 345,00	0,00	15 345,00	15 345,00
6247	Transports collectifs	3 750,00	0,00		5 000,00	5 000,00	0,00	5 000,00	5 000,00
6251	Voyages, déplacements et missions	1 750,00	0,00		5 100,00	5 100,00	0,00	5 100,00	5 100,00
6261	Frais d'affranchissement	7 000,00	0,00		7 000,00	7 000,00	0,00	7 000,00	7 000,00
6262	Frais de télécommunications	12 960,00	0,00		14 520,00	14 520,00	0,00	14 520,00	14 520,00
627	Services bancaires et assimilés	1 000,00	0,00		1 000,00	1 000,00	0,00	1 000,00	1 000,00
6281	Concours divers (cotisations)	13 240,00	0,00		13 040,00	13 040,00	0,00	13 040,00	13 040,00
63512	Taxes foncières	8 350,00	0,00		10 000,00	10 000,00	0,00	10 000,00	10 000,00
6355	Taxes et impôts sur les véhicules	0,00	0,00		0,00	0,00	0,00	0,00	0,00
6358	Autres droits	12 500,00	0,00		12 500,00	12 500,00	0,00	12 500,00	12 500,00
012	Charges de personnel et frais assimilés (4) (5)	2 888 296,00	0,00		2 936 000,00	2 936 000,00		2 936 000,00	2 936 000,00
6218	Autre personnel extérieur	4 000,00	0,00		0,00	0,00		0,00	0,00
6331	Versement mobilité	0,00	0,00		4 400,00	4 400,00		4 400,00	4 400,00
6332	Cotisations versées au F.N.A.L.	0,00	0,00		3 717,00	3 717,00		3 717,00	3 717,00
6336	Cotisations CNFPT et CDGFPT	31 995,00	0,00		31 083,00	31 083,00		31 083,00	31 083,00
6338	Autres impôts, taxes sur rémunérations	6 013,00	0,00		2 840,00	2 840,00		2 840,00	2 840,00
64111	Rémunération principale titulaires	1 434 641,00	0,00		1 533 883,00	1 533 883,00		1 533 883,00	1 533 883,00
64112	SFT, indemnité de résidence	33 840,00	0,00		23 813,00	23 813,00		23 813,00	23 813,00
64113	NBI	0,00	0,00		18 884,00	18 884,00		18 884,00	18 884,00
64118	Autres indemnités	259 088,00	0,00		132 131,00	132 131,00		132 131,00	132 131,00
64131	Rémunérations	153 529,00	0,00		216 840,00	216 840,00		216 840,00	216 840,00
64138	Primes et autres indemnités	26 112,00	0,00		22 329,00	22 329,00		22 329,00	22 329,00
64168	Autres emplois aidés	83 066,00	0,00		62 498,00	62 498,00		62 498,00	62 498,00
6417	Rémunérations des apprentis	34 063,00	0,00		20 780,00	20 780,00		20 780,00	20 780,00
6451	Cotisations à l'U.R.S.S.A.F.	275 059,00	0,00		302 098,00	302 098,00		302 098,00	302 098,00
6453	Cotisations aux caisses de retraites	449 596,00	0,00		468 469,00	468 469,00		468 469,00	468 469,00
6454	Cotisations aux A.S.S.E.D.I.C.	11 251,00	0,00		12 103,00	12 103,00		12 103,00	12 103,00
6455	Cotisations pour assurance du personnel	50 136,00	0,00		28 272,00	28 272,00		28 272,00	28 272,00
6458	Cotis. aux autres organismes sociaux	29 907,00	0,00		23 202,00	23 202,00		23 202,00	23 202,00
6475	Médecine du travail, pharmacie	3 000,00	0,00		3 000,00	3 000,00		3 000,00	3 000,00
6488	Autres	3 000,00	0,00		25 658,00	25 658,00		25 658,00	25 658,00



COMMUNE D'AVERMES (M57) - COMMUNE D'AVERMES - BP - 2024

Envoyé en préfecture le 14/02/2024

Reçu en préfecture le 14/02/2024

Publié le 14/02/2024

ID : 003-210300133-20240208-CM\_20240802\_8-DE



Chap. / art. (1)	Libellé	Pour mémoire, budget précédent (2)	RAR N-1  I	Vote de l'assemblée sur les AE lors de la séance budgétaire (3)	Propositions nouvelles	Vote de l'assemblée  II	Pour information Crédits gérés dans le cadre d'une AE	Crédits gérés hors AE	Vote)  III = I + II
014	Atténuations de produits	11 500,00	0,00		7 000,00	7 000,00		7 000,00	7 000,00
7392221	Fonds péréquation ress. com. et intercom	11 500,00	0,00		7 000,00	7 000,00		7 000,00	7 000,00
016	APA	0,00	0,00	0,00	0,00	0,00	0,00	0,00	0,00
017	RSA / Régularisations de RMI	0,00	0,00	0,00	0,00	0,00	0,00	0,00	0,00
65	Autres charges de gestion courante (sauf le 6586) (4)	1 117 102,00	0,00	0,00	955 504,00	955 504,00	0,00	955 504,00	955 504,00
65311	Indemnités de fonction	97 200,00	0,00		90 400,00	90 400,00	0,00	90 400,00	90 400,00
65313	Cotisations de retraite	4 800,00	0,00		3 900,00	3 900,00	0,00	3 900,00	3 900,00
65314	Cotis. sécurité sociale - part patronale	5 500,00	0,00		8 500,00	8 500,00	0,00	8 500,00	8 500,00
65315	Formation	2 000,00	0,00		2 000,00	2 000,00	0,00	2 000,00	2 000,00
653172	Cotis.fonds financ.allocation fin mandat	0,00	0,00		0,00	0,00	0,00	0,00	0,00
6541	Créances admises en non-valeur	1 000,00	0,00		8 000,00	8 000,00	0,00	8 000,00	8 000,00
6553	Service d'incendie	144 819,00	0,00		0,00	0,00	0,00	0,00	0,00
65568	Autres contributions	158 974,00	0,00		0,00	0,00	0,00	0,00	0,00
6558	Autres contributions obligatoires	9 600,00	0,00		12 300,00	12 300,00	0,00	12 300,00	12 300,00
6561	Organismes de regroupement	0,00	0,00		145 044,00	145 044,00	0,00	145 044,00	145 044,00
657362	Subv. Fonct. BA/régies	200 000,00	0,00		0,00	0,00	0,00	0,00	0,00
65736211	Subv. BA/régie admin. sans ps.morale	0,00	0,00		231 140,00	231 140,00	0,00	231 140,00	231 140,00
65736212	Subv. régie admin. avec ps.morale	0,00	0,00		4 000,00	4 000,00	0,00	4 000,00	4 000,00
657363	Subv. fonct. étab. à caract. adm.	238 189,00	0,00		190 000,00	190 000,00	0,00	190 000,00	190 000,00
6573643	Subv. fonct. fermier et concessionnaire	154 000,00	0,00		0,00	0,00	0,00	0,00	0,00
65743	Subv.Fonct. fermiers et concessionnaires	0,00	0,00		163 600,00	163 600,00	0,00	163 600,00	163 600,00
65748	Subv.fonct.autres personnes droit privé	80 000,00	0,00		96 600,00	96 600,00	0,00	96 600,00	96 600,00
65888	Autres	21 020,00	0,00		20,00	20,00	0,00	20,00	20,00
6586	Frais fonctionnement des groupes d'élus	0,00	0,00		0,00	0,00		0,00	0,00
<b>Total des dépenses de gestion des services</b>		<b>5 113 432,00</b>	<b>0,00</b>	<b>0,00</b>	<b>5 051 036,00</b>	<b>5 051 036,00</b>	<b>0,00</b>	<b>5 051 036,00</b>	<b>5 051 036,00</b>
66	Charges financières	71 000,00	0,00		71 900,00	71 900,00		71 900,00	71 900,00
66111	Intérêts réglés à l'échéance	73 000,00	0,00		72 350,00	72 350,00		72 350,00	72 350,00
66112	Intérêts - Rattachement des ICNE	-3 500,00	0,00		-3 000,00	-3 000,00		-3 000,00	-3 000,00
6681	Indemnités rbt anticipé emprunt à risque	1 500,00	0,00		2 550,00	2 550,00		2 550,00	2 550,00
67	Charges spécifiques (4)	3 000,00	0,00		50 364,00	50 364,00		50 364,00	50 364,00
673	Titres annulés (sur exercices antérieurs	3 000,00	0,00		50 364,00	50 364,00		50 364,00	50 364,00

COMMUNE D'AVERMES (M57) - COMMUNE D'AVERMES - BP - 2024

Envoyé en préfecture le 14/02/2024

Reçu en préfecture le 14/02/2024

Publié le 14/02/2024

ID : 003-210300133-20240208-CM\_20240802\_8-DE



Chap. / art. (1)	Libellé	Pour mémoire, budget précédent (2)	RAR N-1  I	Vote de l'assemblée sur les AE lors de la séance budgétaire (3)	Propositions nouvelles	Vote de l'assemblée  II	Pour information Crédits gérés dans le cadre d'une AE	Crédits gérés hors AE	Vote)  III = I + II
68	Dotations aux provisions, dépréciations (semi-budgétaires) (4)	0,00			0,00	0,00		0,00	0,00
022	Dépenses imprévues (dans le cadre d'une AE)			0,00					
<b>Total des charges financières et spécifiques</b>		<b>74 000,00</b>	<b>0,00</b>	<b>0,00</b>	<b>122 264,00</b>	<b>122 264,00</b>		<b>122 264,00</b>	<b>122 264,00</b>
<b>Total des dépenses réelles</b>		<b>5 187 432,00</b>	<b>0,00</b>	<b>0,00</b>	<b>5 173 300,00</b>	<b>5 173 300,00</b>	<b>0,00</b>	<b>5 173 300,00</b>	<b>5 173 300,00</b>
023	Virement à la section d'investissement	495 500,00			492 000,00	492 000,00		492 000,00	492 000,00
042	Opérations ordre transf. entre sections (6) (7) (8)	340 000,00			368 000,00	368 000,00		368 000,00	368 000,00
675	Valeurs comptables immobilisations cédée	0,00			0,00	0,00		0,00	0,00
6761	Différences sur réalisations (positives)	0,00			0,00	0,00		0,00	0,00
6811	Dot. amort. immos incorporelles	340 000,00			368 000,00	368 000,00		368 000,00	368 000,00
043	Opérations ordre intérieur de la section (7) (9)	0,00			0,00	0,00		0,00	0,00
<b>Total des dépenses d'ordre</b>		<b>835 500,00</b>			<b>860 000,00</b>	<b>860 000,00</b>		<b>860 000,00</b>	<b>860 000,00</b>

Détail du calcul des ICNE au compte 66112 (10)

Montant des ICNE de l'exercice	-3 000,00
Montant des ICNE de l'exercice N-1	0,00
= Différence ICNE N – ICNE N-1	-3 000,00

(1) Détailler les articles utilisés conformément au plan de comptes.

(2) Voir état I-B pour le contenu du budget précédent.

(3) Il s'agit des AE nouvelles qui sont votées lors de la séance d'adoption du budget. Cela concerne les AE relatives à de nouveaux engagements pluriannuels mais également les AE modifiant un stock d'AE existant.

(4) Hors dépenses imputées aux chapitres 016 et 017.

(5) Les dépenses de frais de personnel sont exclues des autorisations d'engagement.

(6) Les comptes 68 peuvent figurer dans le détail du chapitre si la collectivité a opté pour le régime des provisions budgétaires, conformément aux dispositions législatives et réglementaires applicables.

(7) Cf. définitions des chapitres des opérations d'ordre (DF 042 = RI 040) (DF 043 = RF 043).

(8) Aucune prévision budgétaire ne doit figurer aux articles 675 et 676 (cf. chapitre 024 « produit des cessions d'immobilisations »).

(9) Chapitre destiné à retracer les opérations particulières telles que les opérations de stocks ou liées à la tenue d'un inventaire permanent.

(10) Si le montant des ICNE de l'exercice est inférieur au montant de l'exercice N-1, le montant du compte 66112 sera négatif.



### III – VOTE DU BUDGET

#### SECTION DE FONCTIONNEMENT – RECETTES – DETAIL PAR ARTICLE

Chap / art. (1)	Libellé	Pour mémoire, budget précédent (2)	RAR N-1  I	Propositions nouvelles	Vote de l'assemblée  II	Total (RAR N-1 + Vote) III = I + II
<b>TOTAL</b>		<b>5 523 700,00</b>	<b>0,00</b>	<b>5 535 647,00</b>	<b>5 535 647,00</b>	<b>5 535 647,00</b>
013	Atténuations de charges (3)	15 000,00	0,00	8 000,00	8 000,00	8 000,00
6094	RRR obtenus sur études et prestations	0,00	0,00	0,00	0,00	0,00
6419	Remboursements rémunérations personnel	15 000,00	0,00	8 000,00	8 000,00	8 000,00
6459	Remb.charges sécu.sociale et prévoyance	0,00	0,00	0,00	0,00	0,00
016	APA	0,00	0,00	0,00	0,00	0,00
017	RSA / Régularisations de RMI	0,00	0,00	0,00	0,00	0,00
70	Prod. services, domaine, ventes diverses	497 534,00	0,00	518 530,00	518 530,00	518 530,00
70311	Concessions cimetières (produit net)	1 500,00	0,00	3 000,00	3 000,00	3 000,00
70321	Stationnement et location voie publique	2 990,00	0,00	3 000,00	3 000,00	3 000,00
70323	Red. occupation dom. public	7 410,00	0,00	8 100,00	8 100,00	8 100,00
7062	Redevances services à caractère culturel	310,00	0,00	650,00	650,00	650,00
7066	Redevances services à caractère social	95 000,00	0,00	115 000,00	115 000,00	115 000,00
7067	Redev. services périscolaires et enseign	130 000,00	0,00	150 000,00	150 000,00	150 000,00
706888	Autres	6 650,00	0,00	8 100,00	8 100,00	8 100,00
7078	Autres marchandises	2 000,00	0,00	2 000,00	2 000,00	2 000,00
7083	Locations diverses (autres qu'immeubles)	28 930,00	0,00	23 380,00	23 380,00	23 380,00
70841	Mise à dispo personnel CL de rattach.	141 600,00	0,00	0,00	0,00	0,00
708421	Mise dispo pers. BA/régie sans ps.morale	0,00	0,00	145 800,00	145 800,00	145 800,00
70873	Remb. frais par le CCAS/CIAS	79 744,00	0,00	58 000,00	58 000,00	58 000,00
70878	Remb. frais par des tiers	1 400,00	0,00	1 500,00	1 500,00	1 500,00
73	Impôts et taxes (sauf 731)	1 662 007,00	0,00	1 508 188,00	1 508 188,00	1 508 188,00
73211	Attribution de compensation	1 523 607,00	0,00	1 378 788,00	1 378 788,00	1 378 788,00
73212	Dotations de solidarité communautaire	101 000,00	0,00	90 000,00	90 000,00	90 000,00
73221	FNGIR	2 400,00	0,00	2 400,00	2 400,00	2 400,00
732221	Fonds péréquation ress. com. et intercom	35 000,00	0,00	37 000,00	37 000,00	37 000,00
738	Autres impôts et taxes	0,00	0,00	0,00	0,00	0,00
731	Fiscalité locale	2 324 800,00	0,00	2 531 445,00	2 531 445,00	2 531 445,00
73111	Impôts directs locaux	2 192 600,00	0,00	2 409 245,00	2 409 245,00	2 409 245,00
73123	Taxe com add droit mut ou pub foncière	40 000,00	0,00	30 000,00	30 000,00	30 000,00
73154	Droits de place	200,00	0,00	200,00	200,00	200,00
73174	Taxe locale sur la publicité extérieure	92 000,00	0,00	92 000,00	92 000,00	92 000,00
7318	Autres	0,00	0,00	0,00	0,00	0,00
74	Dotations et participations (3)	949 342,00	0,00	889 065,00	889 065,00	889 065,00
74111	Dotations forfaitaire des communes	80 402,00	0,00	85 000,00	85 000,00	85 000,00
741121	DSR des communes	43 000,00	0,00	50 000,00	50 000,00	50 000,00



Chap / art. (1)	Libellé	Pour mémoire, budget précédent (2)	RAR N-1 I	Propositions nouvelles	Vd II	III = I + II
744	FCTVA	5 700,00	0,00	800,00	800,00	800,00
74718	Autres participations Etat	23 140,00	0,00	10 850,00	10 850,00	10 850,00
74748	Participation autres communes	18 600,00	0,00	19 000,00	19 000,00	19 000,00
747888	Autres	198 500,00	0,00	268 415,00	268 415,00	268 415,00
74833	Etat-Compens.exonération taxes foncières	480 000,00	0,00	455 000,00	455 000,00	455 000,00
74888	Autres	100 000,00	0,00	0,00	0,00	0,00
75	Autres produits de gestion courante (3)	70 512,00	0,00	76 414,00	76 414,00	76 414,00
752	Revenus des immeubles	41 800,00	0,00	39 480,00	39 480,00	39 480,00
75821	Excédent budgets annexes administratifs	9 812,00	0,00	19 924,00	19 924,00	19 924,00
75888	Autres	18 900,00	0,00	17 010,00	17 010,00	17 010,00
<b>Total des recettes de gestion des services</b>		<b>5 519 195,00</b>	<b>0,00</b>	<b>5 531 642,00</b>	<b>5 531 642,00</b>	<b>5 531 642,00</b>
76	Produits financiers	5,00	0,00	5,00	5,00	5,00
764	Revenus valeurs mobilières de placement	5,00	0,00	5,00	5,00	5,00
77	Produits spécifiques (3)	500,00	0,00	0,00	0,00	0,00
773	Mandats annulés (exercices antérieurs)	500,00	0,00	0,00	0,00	0,00
775	Produits des cessions d'immobilisations	0,00	0,00	0,00	0,00	0,00
78	Reprises amort., dépréciations, prov. (semi-budgétaires) (3)	0,00		0,00	0,00	0,00
<b>Total des recettes réelles</b>		<b>5 519 700,00</b>	<b>0,00</b>	<b>5 531 647,00</b>	<b>5 531 647,00</b>	<b>5 531 647,00</b>
042	Opérations ordre transf. entre sections (4) (5) (6)	4 000,00		4 000,00	4 000,00	4 000,00
7761	Différences sur réalisations (négatives)	0,00		0,00	0,00	0,00
777	Rec... subv inv transférées cpte resultat	4 000,00		4 000,00	4 000,00	4 000,00
043	Opérations ordre intérieur de la section (4) (7)	0,00		0,00	0,00	0,00
<b>Total des recettes d'ordre</b>		<b>4 000,00</b>		<b>4 000,00</b>	<b>4 000,00</b>	<b>4 000,00</b>

**Détail du calcul de la taxe départementale de publicité foncière pour les collectivités dites « surfiscalisées » (compte 73121) (8)**

Montant brut	0,00
Compensation	0,00
Montant net	0,00

**Détail du calcul des ICNE au compte 7622 (9)**

Montant des ICNE de l'exercice	0,00
Montant des ICNE de l'exercice N-1	0,00
= Différence ICNE N – ICNE N-1	0,00

(1) Détailler les articles utilisés conformément au plan de comptes.

(2) Voir état I-B pour le contenu du budget précédent.

(3) Hors recettes imputées aux chapitres 016 et 017.

(4) Cf. définitions du chapitre des opérations d'ordre (RF 042 = DI 040) (RF 043 = DF 043).

**COMMUNE D'AVERMES (M57) - COMMUNE D'AVERMES - BP - 2024**

- (5) Aucune prévision budgétaire ne doit figurer aux articles 775 et 776 (cf. chapitre 024 « produit des cessions d'immobilisations »).
- (6) Les comptes 78 peuvent figurer dans le détail du chapitre si la collectivité a opté pour le régime des provisions budgétaires, conformément aux dispositions législatives et réglementaires applicables.
- (7) Ce chapitre est destiné à retracer les opérations particulières telles que les opérations de stocks ou liées à la tenue d'un inventaire permanent simplifié.
- (8) Destiné à retracer le prélèvement de la part non départementale de la taxe.
- (9) Si le montant des ICNE de l'exercice est inférieur au montant de l'exercice N-1, le montant du compte 7622 sera négatif.

Envoyé en préfecture le 14/02/2024

Reçu en préfecture le 14/02/2024

Publié le 14/02/2024



ID : 003-210300133-20240208-CM\_20240802\_8-DE

## IV – ANNEXES

## A – PRESENTATION CROISEE – SECTION D'INVESTISSEMENT – VUE D'ENSEMBLE

Chapitre nature	Libellé	01 Opérations non ventilables	0 Services généraux (hors 01 et Gestion des fonds européens)	0-5 Gestion des fonds européens	1 Sécurité	2 Enseign., formation prof., apprentissage	3 Cult., vie soc., jeun., sports, loisirs	4 Santé et action sociale (hors RSA)	4-4 RSA
<b>DEPENSES</b>		<b>614 000,00</b>	<b>70 600,00</b>	<b>0,00</b>	<b>1 000,00</b>	<b>368 030,00</b>	<b>59 450,00</b>	<b>6 000,00</b>	<b>0,00</b>
10	Dotations, fonds divers et réserves	0,00	0,00	0,00	0,00	0,00	0,00	0,00	0,00
13	Subventions d'investissement	0,00	0,00	0,00	0,00	0,00	0,00	0,00	0,00
16	Emprunts et dettes assimilées	614 000,00	0,00	0,00	0,00	0,00	0,00	0,00	0,00
18	Cpte de liaison : affectation (BA,régie)	0,00	0,00	0,00	0,00	0,00	0,00	0,00	0,00
20	Immobilisations incorporelles (sauf 204)	0,00	39 100,00	0,00	0,00	0,00	0,00	0,00	0,00
204	Subventions d'équipement versées	0,00	0,00	0,00	0,00	0,00	0,00	0,00	0,00
21	Immobilisations corporelles	0,00	31 500,00	0,00	1 000,00	356 930,00	59 450,00	6 000,00	0,00
22	Immobilisations reçues en affectation	0,00	0,00	0,00	0,00	0,00	0,00	0,00	0,00
23	Immobilisations en cours (sauf 2324)	0,00	0,00	0,00	0,00	11 100,00	0,00	0,00	0,00
26	Participations et créances rattachées	0,00	0,00	0,00	0,00	0,00	0,00	0,00	0,00
27	Autres immobilisations financières	0,00	0,00	0,00	0,00	0,00	0,00	0,00	0,00
45	Opérations pour compte de tiers	0,00	0,00	0,00	0,00	0,00	0,00	0,00	0,00
<b>RECETTES</b>		<b>1 560 468,00</b>	<b>215 000,00</b>	<b>0,00</b>	<b>0,00</b>	<b>25 000,00</b>	<b>0,00</b>	<b>0,00</b>	<b>0,00</b>
024	Produits des cessions d'immobilisations	0,00	40 000,00	0,00	0,00	0,00	0,00	0,00	0,00
10	Dotations, fonds divers et réserves	323 087,00	175 000,00	0,00	0,00	0,00	0,00	0,00	0,00
13	Subventions d'investissement	0,00	0,00	0,00	0,00	25 000,00	0,00	0,00	0,00
16	Emprunts et dettes assimilées	1 237 381,00	0,00	0,00	0,00	0,00	0,00	0,00	0,00
18	Cpte de liaison : affectation (BA,régie)	0,00	0,00	0,00	0,00	0,00	0,00	0,00	0,00
20	Immobilisations incorporelles (sauf 204)	0,00	0,00	0,00	0,00	0,00	0,00	0,00	0,00
204	Subventions d'équipement versées	0,00	0,00	0,00	0,00	0,00	0,00	0,00	0,00
21	Immobilisations corporelles	0,00	0,00	0,00	0,00	0,00	0,00	0,00	0,00
22	Immobilisations reçues en affectation	0,00	0,00	0,00	0,00	0,00	0,00	0,00	0,00
23	Immobilisations en cours (sauf 2324)	0,00	0,00	0,00	0,00	0,00	0,00	0,00	0,00
26	Participations et créances rattachées	0,00	0,00	0,00	0,00	0,00	0,00	0,00	0,00
27	Autres immobilisations financières	0,00	0,00	0,00	0,00	0,00	0,00	0,00	0,00
45	Opérations pour compte de tiers	0,00	0,00	0,00	0,00	0,00	0,00	0,00	0,00

## IV – ANNEXES

## A – PRESENTATION CROISEE – SECTION D'INVESTISSEMENT – VUE D'ENSEMBLE (suite)

IV

A1

Chapitre nature	Libellé	5 Aménagement des territoires et habitat	6 Action économique	7 Environnement	8 Transports	9 Fonction en réserve	TOTAL
<b>DEPENSES</b>		<b>2 512 550,00</b>	<b>0,00</b>	<b>0,00</b>	<b>0,00</b>		<b>3 631 630,00</b>
10	Dotations, fonds divers et réserves	0,00	0,00	0,00	0,00		0,00
13	Subventions d'investissement	0,00	0,00	0,00	0,00		0,00
16	Emprunts et dettes assimilées	0,00	0,00	0,00	0,00		614 000,00
18	Cpte de liaison : affectation (BA,régie)	0,00	0,00	0,00	0,00		0,00
20	Immobilisations incorporelles (sauf 204)	87 100,00	0,00	0,00	0,00		126 200,00
204	Subventions d'équipement versées	0,00	0,00	0,00	0,00		0,00
21	Immobilisations corporelles	865 450,00	0,00	0,00	0,00		1 320 330,00
22	Immobilisations reçues en affectation	0,00	0,00	0,00	0,00		0,00
23	Immobilisations en cours (sauf 2324)	1 560 000,00	0,00	0,00	0,00		1 571 100,00
26	Participations et créances rattachées	0,00	0,00	0,00	0,00		0,00
27	Autres immobilisations financières	0,00	0,00	0,00	0,00		0,00
45	Opérations pour compte de tiers	0,00	0,00	0,00	0,00		0,00
<b>RECETTES</b>		<b>916 423,00</b>	<b>0,00</b>	<b>0,00</b>	<b>0,00</b>		<b>2 716 891,00</b>
024	Produits des cessions d'immobilisations	0,00	0,00	0,00	0,00		40 000,00
10	Dotations, fonds divers et réserves	0,00	0,00	0,00	0,00		498 087,00
13	Subventions d'investissement	916 423,00	0,00	0,00	0,00		941 423,00
16	Emprunts et dettes assimilées	0,00	0,00	0,00	0,00		1 237 381,00
18	Cpte de liaison : affectation (BA,régie)	0,00	0,00	0,00	0,00		0,00
20	Immobilisations incorporelles (sauf 204)	0,00	0,00	0,00	0,00		0,00
204	Subventions d'équipement versées	0,00	0,00	0,00	0,00		0,00
21	Immobilisations corporelles	0,00	0,00	0,00	0,00		0,00
22	Immobilisations reçues en affectation	0,00	0,00	0,00	0,00		0,00
23	Immobilisations en cours (sauf 2324)	0,00	0,00	0,00	0,00		0,00
26	Participations et créances rattachées	0,00	0,00	0,00	0,00		0,00
27	Autres immobilisations financières	0,00	0,00	0,00	0,00		0,00

COMMUNE D'AVERMES (M57) - COMMUNE D'AVERMES - BP - 2024

Envoyé en préfecture le 14/02/2024

Reçu en préfecture le 14/02/2024

Publié le 14/02/2024

ID : 003-210300133-20240208-CM\_20240802\_8-DE



Chapitre nature	Libellé	5 Aménagement des territoires et habitat	6 Action économique	7 Environnement	8 Transports		
45	Opérations pour compte de tiers	0,00	0,00	0,00	0,00		0,00



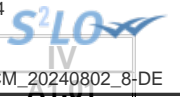

**IV – ANNEXES**

**A – PRESENTATION CROISEE – SECTION D'INVESTISSEMENT – PRESENTATION DETAILLEE**

**01 – OPERATIONS NON VENTILABLES**

Article / compte nature (1)	Libellé	01 Opérations non ventilables
<b>DEPENSES</b>		<b>614 000,00</b>
164	Emprunts auprès des états financiers	614 000,00
<b>RECETTES</b>		<b>1 560 468,00</b>
106	Réserves	323 087,00
164	Emprunts auprès des états financiers	1 237 381,00

(1) Détailler les comptes à trois chiffres.

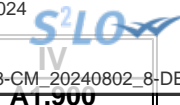

**IV – ANNEXES**

**A – PRESENTATION CROISEE – SECTION D'INVESTISSEMENT – PRESENTATION DETAILLEE**

**FONCTION 0 – Services généraux**

Article / compte nature (1)	Libellé	02 Administration générale							
		020 Admin. générale de la collectivité	021 Personnel non ventilé	022 Information, communication, publicité	023 Fêtes et cérémonies	024 Aide aux associations	025 Cimetières et pompes funèbres	026 Administration générale de l'Etat	028 Autres moyens généraux
<b>DEPENSES</b>		<b>47 600,00</b>	<b>0,00</b>	<b>0,00</b>	<b>0,00</b>	<b>0,00</b>	<b>10 000,00</b>	<b>13 000,00</b>	<b>0,00</b>
203	Frais d'études, recherche, développement	20 000,00	0,00	0,00	0,00	0,00	0,00	0,00	0,00
205	Licences, procédés, droits similaires	6 100,00	0,00	0,00	0,00	0,00	0,00	13 000,00	0,00
213	Constructions	0,00	0,00	0,00	0,00	0,00	10 000,00	0,00	0,00
218	Autres immobilisations corporelles	21 500,00	0,00	0,00	0,00	0,00	0,00	0,00	0,00
<b>RECETTES</b>		<b>215 000,00</b>	<b>0,00</b>	<b>0,00</b>	<b>0,00</b>	<b>0,00</b>	<b>0,00</b>	<b>0,00</b>	<b>0,00</b>
024	Produits des cessions d'immobilisations	40 000,00	0,00	0,00	0,00	0,00	0,00	0,00	0,00
102	Dotations et fonds d'investissement	175 000,00	0,00	0,00	0,00	0,00	0,00	0,00	0,00

(1) Détailler les comptes à trois chiffres.



**IV – ANNEXES**

**A – PRESENTATION CROISEE – SECTION D'INVESTISSEMENT – PRESENTATION DETAILLEE**

**A1.900**

**FONCTION 0 – Services généraux (suite 1)**

Article / compte nature (1)	Libellé	03 Conseils						
		031 Assemblée délibérante	032 Conseil éco.,social région./Conseil dév.	033 Conseil cult., édu., env.	034 Conseil éco.,soc.,environ.,culture,éduc.		035 Conseil de territoire	038 Autres instances
					0341 Section éco., sociale et environnem.	0342 Section culture, éducation et sports		
<b>DEPENSES</b>		<b>0,00</b>	<b>0,00</b>	<b>0,00</b>	<b>0,00</b>	<b>0,00</b>	<b>0,00</b>	
203	Frais d'études, recherche, développement	0,00	0,00	0,00	0,00	0,00	0,00	
205	Licences, procédés, droits similaires	0,00	0,00	0,00	0,00	0,00	0,00	
213	Constructions	0,00	0,00	0,00	0,00	0,00	0,00	
218	Autres immobilisations corporelles	0,00	0,00	0,00	0,00	0,00	0,00	
<b>RECETTES</b>		<b>0,00</b>	<b>0,00</b>	<b>0,00</b>	<b>0,00</b>	<b>0,00</b>	<b>0,00</b>	
024	Produits des cessions d'immobilisations	0,00	0,00	0,00	0,00	0,00	0,00	
102	Dotations et fonds d'investissement	0,00	0,00	0,00	0,00	0,00	0,00	

(1) Détailler les comptes à trois chiffres.

## IV – ANNEXES

## A – PRESENTATION CROISEE – SECTION D'INVESTISSEMENT – PRESENTATION DETAILLEE

IV

A1.900

## FONCTION 0 – Services généraux (suite 2)

Article / compte nature (1)	Libellé	04 Coop.décent.,act° interrég.,eur.,intern.					TOTAL DU CHAPITRE
		041 Action relevant de la subvention globale	042 Actions interrégionales	043 Actions européennes	044 Aide publique au développement	048 Autres actions	
<b>DEPENSES</b>		<b>0,00</b>	<b>0,00</b>	<b>0,00</b>	<b>0,00</b>	<b>0,00</b>	<b>70 600,00</b>
203	Frais d'études, recherche, développement	0,00	0,00	0,00	0,00	0,00	20 000,00
205	Licences, procédés, droits similaires	0,00	0,00	0,00	0,00	0,00	19 100,00
213	Constructions	0,00	0,00	0,00	0,00	0,00	10 000,00
218	Autres immobilisations corporelles	0,00	0,00	0,00	0,00	0,00	21 500,00
<b>RECETTES</b>		<b>0,00</b>	<b>0,00</b>	<b>0,00</b>	<b>0,00</b>	<b>0,00</b>	<b>215 000,00</b>
024	Produits des cessions d'immobilisations	0,00	0,00	0,00	0,00	0,00	40 000,00
102	Dotations et fonds d'investissement	0,00	0,00	0,00	0,00	0,00	175 000,00

(1) Détailler les comptes à trois chiffres.



AT.500-5

**IV – ANNEXES**

**A – PRESENTATION CROISEE – SECTION D'INVESTISSEMENT – PRESENTATION DETAILLEE**

**FONCTION 0-5 – Gestion des fonds européens**

Article / compte nature (1)	Libellé	051 FSE	052 FEDER	058 Autres		TOTAL DU CHAPITRE
				0580 FEADER	0581 FEAMP	
	DEPENSES	0,00	0,00	0,00	0,00	0,00
	RECETTES	0,00	0,00	0,00	0,00	0,00

(1) Détailler les comptes à trois chiffres.



IV

AT.501

**IV – ANNEXES**

**A – PRESENTATION CROISEE – SECTION D'INVESTISSEMENT – PRESENTATION DETAILLEE**

**FONCTION 1 – Sécurité**

Article / compte nature (1)	Libellé	10 Services communs	11 Police, sécurité, justice	12 Incendie et secours	13 Hygiène et salubrité publique	18 Autres interv. protect. personnes, biens	TOTAL DU CHAPITRE
<b>DEPENSES</b>		<b>0,00</b>	<b>1 000,00</b>	<b>0,00</b>	<b>0,00</b>	<b>0,00</b>	<b>1 000,00</b>
218	Autres immobilisations corporelles	0,00	1 000,00	0,00	0,00	0,00	1 000,00
<b>RECETTES</b>		<b>0,00</b>	<b>0,00</b>	<b>0,00</b>	<b>0,00</b>	<b>0,00</b>	<b>0,00</b>

(1) Détailler les comptes à trois chiffres.

## IV – ANNEXES

## A – PRESENTATION CROISEE – SECTION D'INVESTISSEMENT – PRESENTATION DETAILLEE

## FONCTION 2 – Enseignement, formation professionnelle et apprentissage

Article / compte nature (1)	Libellé	20	21			22			23	24
		Services communs	Enseignement du premier degré			Enseignement du second degré				
		201	211	212	213	221	222	223		
		Services communs	Ecoles maternelles	Ecoles primaires	Classes regroupées	Collèges	Lycées publics	Lycées privés		
<b>DEPENSES</b>		<b>0,00</b>	<b>127 600,00</b>	<b>228 430,00</b>	<b>0,00</b>	<b>0,00</b>	<b>0,00</b>	<b>0,00</b>	<b>0,00</b>	<b>0,00</b>
213	Constructions	0,00	127 000,00	210 600,00	0,00	0,00	0,00	0,00	0,00	0,00
218	Autres immobilisations corporelles	0,00	600,00	6 730,00	0,00	0,00	0,00	0,00	0,00	0,00
231	Immobilisations corporelles en cours	0,00	0,00	11 100,00	0,00	0,00	0,00	0,00	0,00	0,00
<b>RECETTES</b>		<b>0,00</b>	<b>0,00</b>	<b>25 000,00</b>	<b>0,00</b>	<b>0,00</b>	<b>0,00</b>	<b>0,00</b>	<b>0,00</b>	<b>0,00</b>
132	Subv inv rattachées aux actifs non amort	0,00	0,00	25 000,00	0,00	0,00	0,00	0,00	0,00	0,00

(1) Détailler les comptes à trois chiffres.

**IV – ANNEXES**

**A – PRESENTATION CROISEE – SECTION D'INVESTISSEMENT – PRESENTATION DETAILLEE**

**IV**

**A1.902**

**FONCTION 2 – Enseignement, formation professionnelle et apprentissage (suite 1)**

Article / compte nature (1)	Libellé	25 Formation professionnelle												258 Autres
		251 Insertion sociale et professionnelle	252 Formation professionnalisante personnes	253 Formation certifiante des personnes	254 Formation des actifs occupés	255 Rémunération des stagiaires	256 CNFPT Formation des actifs occupés					257 CFNPT et CDG missions spécifiques		
							2561 Missions statutaires et réglementaires	2562 Développement des compétences	2563 Évolution et transition professionnelle	2564 Organisation des activités pédagogiques	2565 Autres	2571 Concours	2572 Missions administratives	
<b>DEPENSES</b>		<b>0,00</b>	<b>0,00</b>	<b>0,00</b>	<b>0,00</b>	<b>0,00</b>	<b>0,00</b>	<b>0,00</b>	<b>0,00</b>	<b>0,00</b>	<b>0,00</b>	<b>0,00</b>	<b>0,00</b>	<b>0,00</b>
213	Constructions	0,00	0,00	0,00	0,00	0,00	0,00	0,00	0,00	0,00	0,00	0,00	0,00	0,00
218	Autres immobilisations corporelles	0,00	0,00	0,00	0,00	0,00	0,00	0,00	0,00	0,00	0,00	0,00	0,00	0,00
231	Immobilisations corporelles en cours	0,00	0,00	0,00	0,00	0,00	0,00	0,00	0,00	0,00	0,00	0,00	0,00	0,00
<b>RECETTES</b>		<b>0,00</b>	<b>0,00</b>	<b>0,00</b>	<b>0,00</b>	<b>0,00</b>	<b>0,00</b>	<b>0,00</b>	<b>0,00</b>	<b>0,00</b>	<b>0,00</b>	<b>0,00</b>	<b>0,00</b>	<b>0,00</b>
132	Subv inv rattachées aux actifs non amort	0,00	0,00	0,00	0,00	0,00	0,00	0,00	0,00	0,00	0,00	0,00	0,00	0,00

(1) Détailler les comptes à trois chiffres.



## IV – ANNEXES

## A – PRESENTATION CROISEE – SECTION D'INVESTISSEMENT – PRESENTATION DETAILLEE

IV

A1.902

## FONCTION 2 – Enseignement, formation professionnelle et apprentissage (suite 2)

Article / compte nature (1)	Libellé	26 Apprentissage	27 Formation sanitaire et sociale	28 Autres services périscolaires et annexes					29 Sécurité	TOTAL DU CHAPITRE
				281 Hébergement et restauration scolaires	282 Sport scolaire	283 Médecine scolaire	284 Classes de découverte	288 Autre service annexe de l'enseignement		
<b>DEPENSES</b>		<b>0,00</b>	<b>0,00</b>	<b>12 000,00</b>	<b>0,00</b>	<b>0,00</b>	<b>0,00</b>	<b>0,00</b>	<b>0,00</b>	<b>368 030,00</b>
213	Constructions	0,00	0,00	2 000,00	0,00	0,00	0,00	0,00	0,00	339 600,00
218	Autres immobilisations corporelles	0,00	0,00	10 000,00	0,00	0,00	0,00	0,00	0,00	17 330,00
231	Immobilisations corporelles en cours	0,00	0,00	0,00	0,00	0,00	0,00	0,00	0,00	11 100,00
<b>RECETTES</b>		<b>0,00</b>	<b>0,00</b>	<b>0,00</b>	<b>0,00</b>	<b>0,00</b>	<b>0,00</b>	<b>0,00</b>	<b>0,00</b>	<b>25 000,00</b>
132	Subv inv rattachées aux actifs non amort	0,00	0,00	0,00	0,00	0,00	0,00	0,00	0,00	25 000,00

(1) Détailler les comptes à trois chiffres.

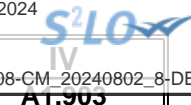

## IV – ANNEXES

## A – PRESENTATION CROISEE – SECTION D'INVESTISSEMENT – PRESENTATION DETAILLEE

## FONCTION 3 – Culture, vie sociale, jeunesse, sports et loisirs

Article / compte nature (1)	Libellé	30 Services communs	31 Culture							
			311 Activités artist.,actions et manif.cult.	312 Patrimoine	313 Bibliothèques, médiathèques	314 Musées	315 Services d'archives	316 Théâtres et spectacles vivants	317 Cinémas et autres salles de spectacles	318 Archéologie préventive
<b>DEPENSES</b>		<b>0,00</b>	<b>0,00</b>	<b>0,00</b>	<b>1 000,00</b>	<b>0,00</b>	<b>0,00</b>	<b>0,00</b>	<b>0,00</b>	<b>0,00</b>
213	Constructions	0,00	0,00	0,00	0,00	0,00	0,00	0,00	0,00	0,00
218	Autres immobilisations corporelles	0,00	0,00	0,00	1 000,00	0,00	0,00	0,00	0,00	0,00
<b>RECETTES</b>		<b>0,00</b>	<b>0,00</b>	<b>0,00</b>	<b>0,00</b>	<b>0,00</b>	<b>0,00</b>	<b>0,00</b>	<b>0,00</b>	<b>0,00</b>

(1) Détailler les comptes à trois chiffres.



**IV – ANNEXES**

**A – PRESENTATION CROISEE – SECTION D'INVESTISSEMENT – PRESENTATION DETAILLEE**

**IV**

**A1.903**

**FONCTION 3 – Culture, vie sociale, jeunesse, sports et loisirs (suite 1)**

Article / compte nature (1)	Libellé	32 Sports (autres que scolaires)					
		321 Salles de sport, gymnases	322 Stades	323 Piscines	324 Centres de formation sportifs	325 Autres équipements sportifs ou loisirs	326 Manifestations sportives
<b>DEPENSES</b>		<b>0,00</b>	<b>31 000,00</b>	<b>0,00</b>	<b>0,00</b>	<b>0,00</b>	<b>0,00</b>
213	Constructions	0,00	31 000,00	0,00	0,00	0,00	0,00
218	Autres immobilisations corporelles	0,00	0,00	0,00	0,00	0,00	0,00
<b>RECETTES</b>		<b>0,00</b>	<b>0,00</b>	<b>0,00</b>	<b>0,00</b>	<b>0,00</b>	<b>0,00</b>

(1) Détailler les comptes à trois chiffres.

## IV – ANNEXES

## A – PRESENTATION CROISEE – SECTION D'INVESTISSEMENT – PRESENTATION DETAILLEE

IV

A1.903

## FONCTION 3 – Culture, vie sociale, jeunesse, sports et loisirs (suite 2)

Article / compte nature (1)	Libellé	33 Jeunesse (action socio-éduc.) et loisirs			34 Vie sociale et citoyenne		39 Sécurité	TOTAL DU CHAPITRE
		331 Centres de loisirs	332 Colonies de vacances	338 Autres activités pour les jeunes	341 Egalité entre les femmes et les hommes	348 Autres		
<b>DEPENSES</b>		<b>26 700,00</b>	<b>0,00</b>	<b>750,00</b>	<b>0,00</b>	<b>0,00</b>	<b>0,00</b>	<b>59 450,00</b>
213	Constructions	26 700,00	0,00	0,00	0,00	0,00	0,00	57 700,00
218	Autres immobilisations corporelles	0,00	0,00	750,00	0,00	0,00	0,00	1 750,00
<b>RECETTES</b>		<b>0,00</b>	<b>0,00</b>	<b>0,00</b>	<b>0,00</b>	<b>0,00</b>	<b>0,00</b>	<b>0,00</b>

(1) Détailler les comptes à trois chiffres.



IV

A1.304

**IV – ANNEXES**

**A – PRESENTATION CROISEE – SECTION D'INVESTISSEMENT – PRESENTATION DETAILLEE**

**FONCTION 4 – Santé et action sociale (hors RSA)**

Article / compte nature (1)	Libellé	41 Santé					
		410 Services communs	411 PMI et planification familiale	412 Prévention et éducation pour la santé	413 Sécurité alimentaire	414 Dispensaires et autres éta sanitaires	418 Autres actions
<b>DEPENSES</b>		<b>0,00</b>	<b>0,00</b>	<b>0,00</b>	<b>0,00</b>	<b>0,00</b>	<b>0,00</b>
213	Constructions	0,00	0,00	0,00	0,00	0,00	0,00
218	Autres immobilisations corporelles	0,00	0,00	0,00	0,00	0,00	0,00
<b>RECETTES</b>		<b>0,00</b>	<b>0,00</b>	<b>0,00</b>	<b>0,00</b>	<b>0,00</b>	<b>0,00</b>

(1) Détailler les comptes à trois chiffres.

**IV – ANNEXES**

**A – PRESENTATION CROISEE – SECTION D'INVESTISSEMENT – PRESENTATION DETAILLEE**

**IV**

**A1.904**

**FONCTION 4 – Santé et action sociale (hors RSA) (suite 1)**

Article / compte nature (1)	Libellé	42 Action sociale							
		420 Services communs	421 Famille et enfance				422 Petite enfance		
			4211 Actions en faveur de la maternité	4212 Aides à la famille	4213 Aides sociales à l'enfance	4214 Adolescence	4221 Crèches et garderies	4222 Multi accueil	4228 Autres actions pour la petite enfance
<b>DEPENSES</b>		<b>0,00</b>	<b>0,00</b>	<b>0,00</b>	<b>0,00</b>	<b>0,00</b>	<b>6 000,00</b>	<b>0,00</b>	<b>0,00</b>
213	Constructions	0,00	0,00	0,00	0,00	0,00	2 500,00	0,00	0,00
218	Autres immobilisations corporelles	0,00	0,00	0,00	0,00	0,00	3 500,00	0,00	0,00
<b>RECETTES</b>		<b>0,00</b>	<b>0,00</b>	<b>0,00</b>	<b>0,00</b>	<b>0,00</b>	<b>0,00</b>	<b>0,00</b>	<b>0,00</b>

(1) Détailler les comptes à trois chiffres.

**IV – ANNEXES**

**A – PRESENTATION CROISEE – SECTION D'INVESTISSEMENT – PRESENTATION DETAILLEE**

**IV**

**A1.904**

**FONCTION 4 – Santé et action sociale (hors RSA) (suite 2)**

Article / compte nature (1)	Libellé	42 Action sociale					TOTAL DU CHAPITRE	
		423 Personnes âgées			424 Personnes en difficulté	425 Personnes handicapées		428 Autres interventions sociales
		4231 Forfait autonomie	4232 Autres actions de prévention	4238 Autres actions pour les personnes âgées				
<b>DEPENSES</b>		<b>0,00</b>	<b>0,00</b>	<b>0,00</b>	<b>0,00</b>	<b>0,00</b>	<b>6 000,00</b>	
213	Constructions	0,00	0,00	0,00	0,00	0,00	2 500,00	
218	Autres immobilisations corporelles	0,00	0,00	0,00	0,00	0,00	3 500,00	
<b>RECETTES</b>		<b>0,00</b>	<b>0,00</b>	<b>0,00</b>	<b>0,00</b>	<b>0,00</b>	<b>0,00</b>	

(1) Détailler les comptes à trois chiffres.

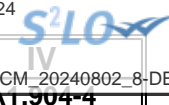

**IV – ANNEXES**

**A – PRESENTATION CROISEE – SECTION D'INVESTISSEMENT – PRESENTATION DETAILLEE**

**FONCTION 4-4 – RSA**

Article / compte nature (1)	Libellé	441 Insertion sociale	442 Santé	443 Logement	444 Insertion professionnelle	445 Evaluation des dépenses engagées	446 Dépenses de structure	447 RSA allocations	448 Autres dépenses au titre du RSA	TOTAL DU CHAPITRE
	<b>DEPENSES</b>	0,00	0,00	0,00	0,00	0,00	0,00	0,00	0,00	0,00
	<b>RECETTES</b>	0,00	0,00	0,00	0,00	0,00	0,00	0,00	0,00	0,00

(1) Détailler les comptes à trois chiffres.



## IV – ANNEXES

## A – PRESENTATION CROISEE – SECTION D'INVESTISSEMENT – PRESENTATION DETAILLEE

## FONCTION 5 – Aménagement des territoires et habitat

Article / compte nature (1)	Libellé	50	51						
		Services communs	Aménagement et services urbains						
		501	510	511	512	513	514	515	518
		Services communs	Services communs	Espaces verts urbains	Eclairage public	Art public	Electrification	Opérations d'aménagement	Autres actions d'aménagement urbain
<b>DEPENSES</b>		<b>0,00</b>	<b>2 512 550,00</b>	<b>0,00</b>	<b>0,00</b>	<b>0,00</b>	<b>0,00</b>	<b>0,00</b>	<b>0,00</b>
203	Frais d'études, recherche, développement	0,00	87 100,00	0,00	0,00	0,00	0,00	0,00	0,00
211	Terrains	0,00	3 400,00	0,00	0,00	0,00	0,00	0,00	0,00
213	Constructions	0,00	733 400,00	0,00	0,00	0,00	0,00	0,00	0,00
215	Installat°, matériel, outillage techniq.	0,00	3 000,00	0,00	0,00	0,00	0,00	0,00	0,00
218	Autres immobilisations corporelles	0,00	125 650,00	0,00	0,00	0,00	0,00	0,00	0,00
231	Immobilisations corporelles en cours	0,00	1 560 000,00	0,00	0,00	0,00	0,00	0,00	0,00
<b>RECETTES</b>		<b>0,00</b>	<b>916 423,00</b>	<b>0,00</b>	<b>0,00</b>	<b>0,00</b>	<b>0,00</b>	<b>0,00</b>	<b>0,00</b>
132	Subv inv rattachées aux actifs non amort	0,00	916 423,00	0,00	0,00	0,00	0,00	0,00	0,00

(1) Détailler les comptes à trois chiffres.

## IV – ANNEXES

## A – PRESENTATION CROISEE – SECTION D'INVESTISSEMENT – PRESENTATION DETAILLEE

IV

A1.905

## FONCTION 5 – Aménagement des territoires et habitat (suite 1)

Article / compte nature (1)	Libellé	52 Politique de la ville	53 Agglomérations et villes moyennes	54 Espace rural et autres espaces de dév.	55 Habitat (Logement)				
					551 Parc privé de la collectivité	552 Aide au secteur locatif	553 Aide à l'accession à la propriété	554 Aire d'accueil des gens du voyage	555 Logement social
<b>DEPENSES</b>		<b>0,00</b>	<b>0,00</b>	<b>0,00</b>	<b>0,00</b>	<b>0,00</b>	<b>0,00</b>	<b>0,00</b>	<b>0,00</b>
203	Frais d'études, recherche, développement	0,00	0,00	0,00	0,00	0,00	0,00	0,00	0,00
211	Terrains	0,00	0,00	0,00	0,00	0,00	0,00	0,00	0,00
213	Constructions	0,00	0,00	0,00	0,00	0,00	0,00	0,00	0,00
215	Installat <sup>e</sup> , matériel, outillage techniq.	0,00	0,00	0,00	0,00	0,00	0,00	0,00	0,00
218	Autres immobilisations corporelles	0,00	0,00	0,00	0,00	0,00	0,00	0,00	0,00
231	Immobilisations corporelles en cours	0,00	0,00	0,00	0,00	0,00	0,00	0,00	0,00
<b>RECETTES</b>		<b>0,00</b>	<b>0,00</b>	<b>0,00</b>	<b>0,00</b>	<b>0,00</b>	<b>0,00</b>	<b>0,00</b>	<b>0,00</b>
132	Subv inv rattachées aux actifs non amort	0,00	0,00	0,00	0,00	0,00	0,00	0,00	0,00

(1) Détailler les comptes à trois chiffres.

## IV – ANNEXES

## A – PRESENTATION CROISEE – SECTION D'INVESTISSEMENT – PRESENTATION DETAILLEE

IV

A1.905

## FONCTION 5 – Aménagement des territoires et habitat (suite 2)

Article / compte nature (1)	Libellé	56 Actions en faveur du littoral	57 Techno. de l'information et de la comm.	58 Autres actions		59 Sécurité	TOTAL DU CHAPITRE
				581 Réserves Foncières	588 Autres actions d'aménagement		
<b>DEPENSES</b>		<b>0,00</b>	<b>0,00</b>	<b>0,00</b>	<b>0,00</b>	<b>0,00</b>	<b>2 512 550,00</b>
203	Frais d'études, recherche, développement	0,00	0,00	0,00	0,00	0,00	87 100,00
211	Terrains	0,00	0,00	0,00	0,00	0,00	3 400,00
213	Constructions	0,00	0,00	0,00	0,00	0,00	733 400,00
215	Installat <sup>o</sup> , matériel, outillage techniq.	0,00	0,00	0,00	0,00	0,00	3 000,00
218	Autres immobilisations corporelles	0,00	0,00	0,00	0,00	0,00	125 650,00
231	Immobilisations corporelles en cours	0,00	0,00	0,00	0,00	0,00	1 560 000,00
<b>RECETTES</b>		<b>0,00</b>	<b>0,00</b>	<b>0,00</b>	<b>0,00</b>	<b>0,00</b>	<b>916 423,00</b>
132	Subv inv rattachées aux actifs non amort	0,00	0,00	0,00	0,00	0,00	916 423,00

(1) Détailler les comptes à trois chiffres.

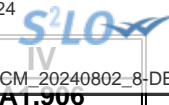

**IV – ANNEXES**

**A – PRESENTATION CROISEE – SECTION D'INVESTISSEMENT – PRESENTATION DETAILLEE**

**FONCTION 6 – Action économique**

Article / compte nature (1)	Libellé	60 Services communs	61 Interventions économiques transversales	62 Structure d'animation et de dév. éco.	63 Actions sectorielles			
					631 Agriculture, pêche et agro-alimentaire		632 Industrie, commerce et artisanat	633 Développement touristique
					6311 Laboratoire	6312 Autres		
	DEPENSES	0,00	0,00	0,00	0,00	0,00	0,00	0,00
	RECETTES	0,00	0,00	0,00	0,00	0,00	0,00	0,00

(1) Détailler les comptes à trois chiffres.

**IV – ANNEXES**

**A – PRESENTATION CROISEE – SECTION D'INVESTISSEMENT – PRESENTATION DETAILLEE**

**IV**

**A1.906**

**FONCTION 6 – Action économique (suite)**

Article / compte nature (1)	Libellé	64 Rayonnement, attractivité du territoire	65 Insertion éco. et éco.sociale, solidaire	66 Maintien et dév. des services publics	67 Recherche et innovation	68 Autres actions	TOTAL DU CHAPITRE
	<b>DEPENSES</b>	<b>0,00</b>	<b>0,00</b>	<b>0,00</b>	<b>0,00</b>	<b>0,00</b>	<b>0,00</b>
	<b>RECETTES</b>	<b>0,00</b>	<b>0,00</b>	<b>0,00</b>	<b>0,00</b>	<b>0,00</b>	<b>0,00</b>

(1) Détailler les comptes à trois chiffres.

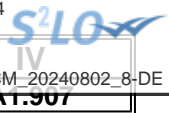

**IV – ANNEXES**

**A – PRESENTATION CROISEE – SECTION D'INVESTISSEMENT – PRESENTATION DETAILLEE**

**FONCTION 7 – Environnement**

Article / compte nature (1)	Libellé	70 Services communs	71 Actions transversales	72 Actions déchets et propreté urbaine					
				720 Services communs collecte et propreté	721 Collecte et traitement des déchets			722 Propreté urbaine	
					7211 Actions prévention et sensibilisation	7212 Collecte des déchets	7213 Tri, valorisation, traitement déchets	7221 Actions prévention et sensibilisation	7222 Action propreté urbaine et nettoiemnt
	<b>DEPENSES</b>	0,00	0,00	0,00	0,00	0,00	0,00	0,00	0,00
	<b>RECETTES</b>	0,00	0,00	0,00	0,00	0,00	0,00	0,00	0,00

(1) Détailler les comptes à trois chiffres.

**IV – ANNEXES**

**A – PRESENTATION CROISEE – SECTION D'INVESTISSEMENT – PRESENTATION DETAILLEE**

**IV**

**A1.907**

**FONCTION 7 – Environnement (suite 1)**

Article / compte nature (1)	Libellé	73 Actions en matière de gestion des eaux				74 Politique de l'air
		731 Politique de l'eau	732 Eau potable	733 Assainissement	734 Eaux pluviales	
	<b>DEPENSES</b>	<b>0,00</b>	<b>0,00</b>	<b>0,00</b>	<b>0,00</b>	<b>0,00</b>
	<b>RECETTES</b>	<b>0,00</b>	<b>0,00</b>	<b>0,00</b>	<b>0,00</b>	<b>0,00</b>

(1) Détailler les comptes à trois chiffres.

**IV – ANNEXES**

**A – PRESENTATION CROISEE – SECTION D'INVESTISSEMENT – PRESENTATION DETAILLEE**

**IV**

**A1.907**

**FONCTION 7 – Environnement (suite 2)**

Article / compte nature (1)	Libellé	75 Politique de l'énergie				76 Préserv. patrim. naturel,risques techno.	77 Environnement infrastructures transports	78 Autres actions	TOTAL DU CHAPITRE
		751 Réseaux de chaleur et de froid	752 Energie photovoltaïque	753 Energie éolienne	754 Energie hydraulique				
	<b>DEPENSES</b>	0,00	0,00	0,00	0,00	0,00	0,00	0,00	0,00
	<b>RECETTES</b>	0,00	0,00	0,00	0,00	0,00	0,00	0,00	0,00

(1) Détailler les comptes à trois chiffres.





IV

AT.506

**IV – ANNEXES**

**A – PRESENTATION CROISEE – SECTION D'INVESTISSEMENT – PRESENTATION DETAILLEE**

**FONCTION 8 – Transports**

Article / compte nature (1)	Libellé	80 Services communs	81 Transports scolaires	82 Transports publics de voyageurs						
				820 Services communs	821 Transport sur route	822 Transport ferroviaire	823 Transport fluvial	824 Transport maritime	825 Transport aérien	828 Autres transports
	<b>DEPENSES</b>	0,00	0,00	0,00	0,00	0,00	0,00	0,00	0,00	0,00
	<b>RECETTES</b>	0,00	0,00	0,00	0,00	0,00	0,00	0,00	0,00	0,00

(1) Détailler les comptes à trois chiffres.

**IV – ANNEXES**

**A – PRESENTATION CROISEE – SECTION D'INVESTISSEMENT – PRESENTATION DETAILLEE**

**IV**

**A1.908**

**FONCTION 8 – Transports (suite 1)**

Article / compte nature (1)	Libellé	83						838
		Transports de marchandises						
		830	831	832	833	834	835	
		Services communs	Fret routier	Fret ferroviaire	Fret fluvial	Fret maritime	Fret aérien	Autres transports
	<b>DEPENSES</b>	0,00	0,00	0,00	0,00	0,00	0,00	0,00
	<b>RECETTES</b>	0,00	0,00	0,00	0,00	0,00	0,00	0,00

(1) Détailler les comptes à trois chiffres.

**IV – ANNEXES**

**A – PRESENTATION CROISEE – SECTION D'INVESTISSEMENT – PRESENTATION DETAILLEE**

**IV**

**A1.908**

**FONCTION 8 – Transports (suite 2)**

Article / compte nature (1)	Libellé	84 Voirie							
		841 Voirie nationale	842 Voirie régionale	843 Voirie départementale	844 Voirie métropolitaine	845 Voirie communale	846 Viabilité hivernale et aléas climatiques	847 Equipements de voirie	849 Sécurité routière
	<b>DEPENSES</b>	0,00	0,00	0,00	0,00	0,00	0,00	0,00	0,00
	<b>RECETTES</b>	0,00	0,00	0,00	0,00	0,00	0,00	0,00	0,00

(1) Détailler les comptes à trois chiffres.

**IV – ANNEXES**

**A – PRESENTATION CROISEE – SECTION D'INVESTISSEMENT – PRESENTATION DETAILLEE**

**IV**

**A1.908**

**FONCTION 8 – Transports (suite 3)**

Article / compte nature (1)	Libellé	85 Infrastructures					86 Liaisons multimodales	87 Circulations douces	89 Sécurité	TOTAL DU CHAPITRE
		851 Gares, autres infrastructures routières	852 Gares et autres infrastructures ferrov.	853 Haltes, autres infrastructures fluviales	854 Ports, autres infrastructures portuaires	855 Aéroports et autres infrastructures				
DEPENSES		0,00	0,00	0,00	0,00	0,00	0,00	0,00	0,00	
RECETTES		0,00	0,00	0,00	0,00	0,00	0,00	0,00	0,00	

(1) Détailler les comptes à trois chiffres.

## IV – ANNEXES

## A – PRESENTATION CROISEE – SECTION DE FONCTIONNEMENT – VUE D'ENSEMBLE

Chapitre nature	Libellé	01 Opérations non ventilables	0 Services généraux (hors 01 et Gestion des fonds européens)	0-5 Gestion des fonds européens	1 Sécurité	2 Enseign., formation prof., apprentissage	3 Cult., vie soc., jeun., sports, loisirs	4 Santé et action sociale (hors APA et RSA / Régularisation de RMI)	4-3 APA
<b>DEPENSES</b>		<b>71 900,00</b>	<b>4 457 061,00</b>	<b>0,00</b>	<b>3 280,00</b>	<b>242 049,00</b>	<b>32 723,00</b>	<b>12 750,00</b>	<b>0,00</b>
011	Charges à caractère général	0,00	561 157,00	0,00	3 280,00	241 249,00	32 723,00	12 750,00	0,00
012	Charges de personnel et frais assimilés	0,00	2 936 000,00	0,00	0,00	0,00	0,00	0,00	0,00
014	Atténuations de produits	0,00	7 000,00	0,00	0,00	0,00	0,00	0,00	0,00
65	Autres charges de gestion courante	0,00	902 540,00	0,00	0,00	800,00	0,00	0,00	0,00
6586	Frais fonctionnement des groupes d'élus	0,00	0,00	0,00	0,00	0,00	0,00	0,00	0,00
66	Charges financières	71 900,00	0,00	0,00	0,00	0,00	0,00	0,00	0,00
67	Charges spécifiques	0,00	50 364,00	0,00	0,00	0,00	0,00	0,00	0,00
68	Dotations aux provisions, dépréciations	0,00	0,00	0,00	0,00	0,00	0,00	0,00	0,00
<b>RECETTES</b>		<b>0,00</b>	<b>5 245 647,00</b>	<b>0,00</b>	<b>0,00</b>	<b>169 000,00</b>	<b>0,00</b>	<b>115 000,00</b>	<b>0,00</b>
013	Atténuations de charges	0,00	8 000,00	0,00	0,00	0,00	0,00	0,00	0,00
70	Prod. services, domaine, ventes diverses	0,00	251 530,00	0,00	0,00	150 000,00	0,00	115 000,00	0,00
73	Impôts et taxes	0,00	1 508 188,00	0,00	0,00	0,00	0,00	0,00	0,00
731	Fiscalité locale	0,00	2 531 445,00	0,00	0,00	0,00	0,00	0,00	0,00
74	Dotations et participations	0,00	870 065,00	0,00	0,00	19 000,00	0,00	0,00	0,00
75	Autres produits de gestion courante	0,00	76 414,00	0,00	0,00	0,00	0,00	0,00	0,00
76	Produits financiers	0,00	5,00	0,00	0,00	0,00	0,00	0,00	0,00
77	Produits spécifiques	0,00	0,00	0,00	0,00	0,00	0,00	0,00	0,00
78	Reprises amort., dépréciations, prov.	0,00	0,00	0,00	0,00	0,00	0,00	0,00	0,00

## IV – ANNEXES

## A – PRESENTATION CROISEE – SECTION DE FONCTIONNEMENT – VUE D'ENSEMBLE (suite)

IV

A2

Chapitre nature	Libellé	4-4 RSA / Régularisation de RMI	5 Aménagement des territoires et habitat	6 Action économique	7 Environnement	8 Transports	9 Fonction en réserve	TOTAL
<b>DEPENSES</b>		<b>0,00</b>	<b>353 537,00</b>	<b>0,00</b>	<b>0,00</b>	<b>0,00</b>		<b>5 173 300,00</b>
011	Charges à caractère général	0,00	301 373,00	0,00	0,00	0,00		1 152 532,00
012	Charges de personnel et frais assimilés	0,00	0,00	0,00	0,00	0,00		2 936 000,00
014	Atténuations de produits	0,00	0,00	0,00	0,00	0,00		7 000,00
65	Autres charges de gestion courante	0,00	52 164,00	0,00	0,00	0,00		955 504,00
6586	Frais fonctionnement des groupes d'élus	0,00	0,00	0,00	0,00	0,00		0,00
66	Charges financières	0,00	0,00	0,00	0,00	0,00		71 900,00
67	Charges spécifiques	0,00	0,00	0,00	0,00	0,00		50 364,00
68	Dotations aux provisions, dépréciations	0,00	0,00	0,00	0,00	0,00		0,00
<b>RECETTES</b>		<b>0,00</b>	<b>2 000,00</b>	<b>0,00</b>	<b>0,00</b>	<b>0,00</b>		<b>5 531 647,00</b>
013	Atténuations de charges	0,00	0,00	0,00	0,00	0,00		8 000,00
70	Prod. services, domaine, ventes diverses	0,00	2 000,00	0,00	0,00	0,00		518 530,00
73	Impôts et taxes	0,00	0,00	0,00	0,00	0,00		1 508 188,00
731	Fiscalité locale	0,00	0,00	0,00	0,00	0,00		2 531 445,00
74	Dotations et participations	0,00	0,00	0,00	0,00	0,00		889 065,00
75	Autres produits de gestion courante	0,00	0,00	0,00	0,00	0,00		76 414,00
76	Produits financiers	0,00	0,00	0,00	0,00	0,00		5,00
77	Produits spécifiques	0,00	0,00	0,00	0,00	0,00		0,00
78	Reprises amort., dépréciations, prov.	0,00	0,00	0,00	0,00	0,00		0,00

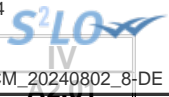

**IV – ANNEXES**

**A – PRESENTATION CROISEE – SECTION DE FONCTIONNEMENT – PRESENTATION DETAILLEE**

**01 – OPERATIONS NON VENTILABLES**

Article / compte nature (1)	Libellé	01 Opérations non ventilables
<b>DEPENSES</b>		<b>71 900,00</b>
661	Charges d'intérêts	69 350,00
668	Autres charges financières	2 550,00
<b>RECETTES</b>		<b>0,00</b>

(1) Détailler les comptes à trois chiffres.

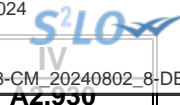

**IV – ANNEXES**

**A – PRESENTATION CROISEE – SECTION DE FONCTIONNEMENT – PRESENTATION DETAILLEE**

**FONCTION 0 – Services généraux**

Article / compte nature (1)	Libellé	02 Administration générale							
		020 Admin. générale de la collectivité	021 Personnel non ventilé	022 Information, communication, publicité	023 Fêtes et cérémonies	024 Aide aux associations	025 Cimetières et pompes funèbres	026 Administration générale de l'Etat	028 Autres moyens généraux
<b>DEPENSES</b>		<b>4 166 987,00</b>	<b>0,00</b>	<b>64 894,00</b>	<b>11 780,00</b>	<b>96 600,00</b>	<b>0,00</b>	<b>14 000,00</b>	<b>0,00</b>
606	Achats non stockés de matières et fourni	341 380,00	0,00	1 820,00	420,00	0,00	0,00	1 000,00	0,00
613	Locations	5 400,00	0,00	3 650,00	0,00	0,00	0,00	0,00	0,00
615	Entretien et réparations	0,00	0,00	49 824,00	0,00	0,00	0,00	0,00	0,00
616	Primes d'assurances	41 700,00	0,00	0,00	0,00	0,00	0,00	0,00	0,00
618	Divers	29 043,00	0,00	1 800,00	4 660,00	0,00	0,00	0,00	0,00
622	Rémunérations intermédiaires, honoraires	2 800,00	0,00	0,00	0,00	0,00	0,00	0,00	0,00
623	Pub., publications, relations publiques	2 600,00	0,00	7 800,00	6 700,00	0,00	0,00	1 500,00	0,00
625	Déplacements et missions	1 000,00	0,00	0,00	0,00	0,00	0,00	0,00	0,00
626	Frais postaux et frais télécommunication	21 520,00	0,00	0,00	0,00	0,00	0,00	0,00	0,00
627	Services bancaires et assimilés	1 000,00	0,00	0,00	0,00	0,00	0,00	0,00	0,00
628	Divers	13 040,00	0,00	0,00	0,00	0,00	0,00	0,00	0,00
633	Impôts, taxes, versements (autre orga.)	42 040,00	0,00	0,00	0,00	0,00	0,00	0,00	0,00
635	Autres impôts, taxes (Admin Impôts)	22 500,00	0,00	0,00	0,00	0,00	0,00	0,00	0,00
641	Rémunérations du personnel	2 031 158,00	0,00	0,00	0,00	0,00	0,00	0,00	0,00
645	Charges sécurité sociale et prévoyance	834 144,00	0,00	0,00	0,00	0,00	0,00	0,00	0,00
647	Autres charges sociales	3 000,00	0,00	0,00	0,00	0,00	0,00	0,00	0,00
648	Autres charges de personnel	25 658,00	0,00	0,00	0,00	0,00	0,00	0,00	0,00
653	Indemnités	2 000,00	0,00	0,00	0,00	0,00	0,00	0,00	0,00
654	Pertes sur créances irrécouvrables	8 000,00	0,00	0,00	0,00	0,00	0,00	0,00	0,00
655	Contributions obligatoires	0,00	0,00	0,00	0,00	0,00	0,00	11 500,00	0,00
656	Participations	92 880,00	0,00	0,00	0,00	0,00	0,00	0,00	0,00
657	Charges intervent° cpt prop. - Subvent°	588 740,00	0,00	0,00	0,00	96 600,00	0,00	0,00	0,00
658	Charges diverses de gestion courante	20,00	0,00	0,00	0,00	0,00	0,00	0,00	0,00
673	Titres annulés (sur exercices antérieurs	50 364,00	0,00	0,00	0,00	0,00	0,00	0,00	0,00
739	Reverst. et restit. sur impôts et taxes	7 000,00	0,00	0,00	0,00	0,00	0,00	0,00	0,00
<b>RECETTES</b>		<b>5 242 647,00</b>	<b>0,00</b>	<b>0,00</b>	<b>0,00</b>	<b>0,00</b>	<b>3 000,00</b>	<b>0,00</b>	<b>0,00</b>
641	Rémunérations du personnel	8 000,00	0,00	0,00	0,00	0,00	0,00	0,00	0,00
703	Redevances utilisation du domaine	11 100,00	0,00	0,00	0,00	0,00	3 000,00	0,00	0,00
706	Prestations de services	8 750,00	0,00	0,00	0,00	0,00	0,00	0,00	0,00
708	Autres produits	228 680,00	0,00	0,00	0,00	0,00	0,00	0,00	0,00
731	Fiscalité locale	2 531 445,00	0,00	0,00	0,00	0,00	0,00	0,00	0,00
732	Fiscalité reversée	1 508 188,00	0,00	0,00	0,00	0,00	0,00	0,00	0,00





Article / compte nature (1)	Libellé	02 Administration générale							
		020 Admin. générale de la collectivité	021 Personnel non ventilé	022 Information, communication, publicité	023 Fêtes et cérémonies	024 Aide aux associations	025 Cimetières et pompes funèbres	026 Administration générale de l'Etat	028 Autres moyens généraux
741	D.G.F.	135 000,00	0,00	0,00	0,00	0,00	0,00	0,00	0,00
744	FCTVA	800,00	0,00	0,00	0,00	0,00	0,00	0,00	0,00
747	Participations	279 265,00	0,00	0,00	0,00	0,00	0,00	0,00	0,00
748	Autres attributions et participations	455 000,00	0,00	0,00	0,00	0,00	0,00	0,00	0,00
752	Revenus des immeubles	39 480,00	0,00	0,00	0,00	0,00	0,00	0,00	0,00
758	Produits divers de gestion courante	36 934,00	0,00	0,00	0,00	0,00	0,00	0,00	0,00
764	Revenus valeurs mobilières de placement	5,00	0,00	0,00	0,00	0,00	0,00	0,00	0,00

(1) Détailler les comptes à trois chiffres.



**IV – ANNEXES**

**A – PRESENTATION CROISEE – SECTION DE FONCTIONNEMENT – PRESENTATION DETAILLEE**

**IV**

**A2.930**

**FONCTION 0 – Services généraux (suite 1)**

Article / compte nature (1)	Libellé	03						
		031 Assemblée délibérante	032 Conseil éco.,social région./Conseil dév.	033 Conseil cult., éduc., env.	034 Conseils		035 Conseil de territoire	038 Autres instances
					Conseil éco.,soc.,environ.,culture,éduc.			
					0341 Section éco., sociale et environnem.	0342 Section culture, éducation et sports		
<b>DEPENSES</b>		<b>102 800,00</b>	<b>0,00</b>	<b>0,00</b>	<b>0,00</b>	<b>0,00</b>	<b>0,00</b>	<b>0,00</b>
606	Achats non stockés de matières et fourni	0,00	0,00	0,00	0,00	0,00	0,00	0,00
613	Locations	0,00	0,00	0,00	0,00	0,00	0,00	0,00
615	Entretien et réparations	0,00	0,00	0,00	0,00	0,00	0,00	0,00
616	Primes d'assurances	0,00	0,00	0,00	0,00	0,00	0,00	0,00
618	Divers	0,00	0,00	0,00	0,00	0,00	0,00	0,00
622	Rémunérations intermédiaires, honoraires	0,00	0,00	0,00	0,00	0,00	0,00	0,00
623	Pub., publications, relations publiques	0,00	0,00	0,00	0,00	0,00	0,00	0,00
625	Déplacements et missions	0,00	0,00	0,00	0,00	0,00	0,00	0,00
626	Frais postaux et frais télécommunication	0,00	0,00	0,00	0,00	0,00	0,00	0,00
627	Services bancaires et assimilés	0,00	0,00	0,00	0,00	0,00	0,00	0,00
628	Divers	0,00	0,00	0,00	0,00	0,00	0,00	0,00
633	Impôts, taxes, versements (autre orga.)	0,00	0,00	0,00	0,00	0,00	0,00	0,00
635	Autres impôts, taxes (Admin Impôts)	0,00	0,00	0,00	0,00	0,00	0,00	0,00
641	Rémunérations du personnel	0,00	0,00	0,00	0,00	0,00	0,00	0,00
645	Charges sécurité sociale et prévoyance	0,00	0,00	0,00	0,00	0,00	0,00	0,00
647	Autres charges sociales	0,00	0,00	0,00	0,00	0,00	0,00	0,00
648	Autres charges de personnel	0,00	0,00	0,00	0,00	0,00	0,00	0,00
653	Indemnités	102 800,00	0,00	0,00	0,00	0,00	0,00	0,00
654	Pertes sur créances irrécouvrables	0,00	0,00	0,00	0,00	0,00	0,00	0,00
655	Contributions obligatoires	0,00	0,00	0,00	0,00	0,00	0,00	0,00
656	Participations	0,00	0,00	0,00	0,00	0,00	0,00	0,00
657	Charges intervent° cpt prop. - Subvent°	0,00	0,00	0,00	0,00	0,00	0,00	0,00
658	Charges diverses de gestion courante	0,00	0,00	0,00	0,00	0,00	0,00	0,00
673	Titres annulés (sur exercices antérieurs	0,00	0,00	0,00	0,00	0,00	0,00	0,00
739	Reverst. et restit. sur impôts et taxes	0,00	0,00	0,00	0,00	0,00	0,00	0,00
<b>RECETTES</b>		<b>0,00</b>	<b>0,00</b>	<b>0,00</b>	<b>0,00</b>	<b>0,00</b>	<b>0,00</b>	<b>0,00</b>
641	Rémunérations du personnel	0,00	0,00	0,00	0,00	0,00	0,00	0,00
703	Redevances utilisation du domaine	0,00	0,00	0,00	0,00	0,00	0,00	0,00
706	Prestations de services	0,00	0,00	0,00	0,00	0,00	0,00	0,00
708	Autres produits	0,00	0,00	0,00	0,00	0,00	0,00	0,00

Envoyé en préfecture le 14/02/2024  
 Reçu en préfecture le 14/02/2024  
 Publié le 14/02/2024  
 ID : 003-210300133-20240208-GM\_20240802\_8-DE



Article / compte nature (1)	Libellé	03 Conseils						
		031 Assemblée délibérante	032 Conseil éco.,social région./Conseil dev.	033 Conseil cult., édu., env.	034 Conseil éco.,soc.,environ.,culture,éduc.		035 Conseil de territoire	038 Autres instances
					0341 Section éco., sociale et environnem.	0342 Section culture, éducation et sports		
731	Fiscalité locale	0,00	0,00	0,00	0,00	0,00	0,00	0,00
732	Fiscalité reversée	0,00	0,00	0,00	0,00	0,00	0,00	0,00
741	D.G.F.	0,00	0,00	0,00	0,00	0,00	0,00	0,00
744	FCTVA	0,00	0,00	0,00	0,00	0,00	0,00	0,00
747	Participations	0,00	0,00	0,00	0,00	0,00	0,00	0,00
748	Autres attributions et participations	0,00	0,00	0,00	0,00	0,00	0,00	0,00
752	Revenus des immeubles	0,00	0,00	0,00	0,00	0,00	0,00	0,00
758	Produits divers de gestion courante	0,00	0,00	0,00	0,00	0,00	0,00	0,00
764	Revenus valeurs mobilières de placement	0,00	0,00	0,00	0,00	0,00	0,00	0,00

(1) Détailler les comptes à trois chiffres.



**IV – ANNEXES**

**A – PRESENTATION CROISEE – SECTION DE FONCTIONNEMENT – PRESENTATION DETAILLEE**

**IV**

**A2.930**

**FONCTION 0 – Services généraux (suite 2)**

Article / compte nature (1)	Libellé	04 Coop.décent.act° interrég.,eur.,intern.					TOTAL DU CHAPITRE
		041 Action relevant de la subvention globale	042 Actions interrégionales	043 Actions européennes	044 Aide publique au développement	048 Autres actions	
<b>DEPENSES</b>		<b>0,00</b>	<b>0,00</b>	<b>0,00</b>	<b>0,00</b>	<b>0,00</b>	<b>4 457 061,00</b>
606	Achats non stockés de matières et fourni	0,00	0,00	0,00	0,00	0,00	344 620,00
613	Locations	0,00	0,00	0,00	0,00	0,00	9 050,00
615	Entretien et réparations	0,00	0,00	0,00	0,00	0,00	49 824,00
616	Primes d'assurances	0,00	0,00	0,00	0,00	0,00	41 700,00
618	Divers	0,00	0,00	0,00	0,00	0,00	35 503,00
622	Rémunérations intermédiaires, honoraires	0,00	0,00	0,00	0,00	0,00	2 800,00
623	Pub., publications, relations publiques	0,00	0,00	0,00	0,00	0,00	18 600,00
625	Déplacements et missions	0,00	0,00	0,00	0,00	0,00	1 000,00
626	Frais postaux et frais télécommunication	0,00	0,00	0,00	0,00	0,00	21 520,00
627	Services bancaires et assimilés	0,00	0,00	0,00	0,00	0,00	1 000,00
628	Divers	0,00	0,00	0,00	0,00	0,00	13 040,00
633	Impôts, taxes, versements (autre orga.)	0,00	0,00	0,00	0,00	0,00	42 040,00
635	Autres impôts, taxes (Admin Impôts)	0,00	0,00	0,00	0,00	0,00	22 500,00
641	Rémunérations du personnel	0,00	0,00	0,00	0,00	0,00	2 031 158,00
645	Charges sécurité sociale et prévoyance	0,00	0,00	0,00	0,00	0,00	834 144,00
647	Autres charges sociales	0,00	0,00	0,00	0,00	0,00	3 000,00
648	Autres charges de personnel	0,00	0,00	0,00	0,00	0,00	25 658,00
653	Indemnités	0,00	0,00	0,00	0,00	0,00	104 800,00
654	Pertes sur créances irrécouvrables	0,00	0,00	0,00	0,00	0,00	8 000,00
655	Contributions obligatoires	0,00	0,00	0,00	0,00	0,00	11 500,00
656	Participations	0,00	0,00	0,00	0,00	0,00	92 880,00
657	Charges intervent° cpt prop. - Subvent°	0,00	0,00	0,00	0,00	0,00	685 340,00
658	Charges diverses de gestion courante	0,00	0,00	0,00	0,00	0,00	20,00
673	Titres annulés (sur exercices antérieurs)	0,00	0,00	0,00	0,00	0,00	50 364,00
739	Reverst. et restit. sur impôts et taxes	0,00	0,00	0,00	0,00	0,00	7 000,00
<b>RECETTES</b>		<b>0,00</b>	<b>0,00</b>	<b>0,00</b>	<b>0,00</b>	<b>0,00</b>	<b>5 245 647,00</b>
641	Rémunérations du personnel	0,00	0,00	0,00	0,00	0,00	8 000,00
703	Redevances utilisation du domaine	0,00	0,00	0,00	0,00	0,00	14 100,00
706	Prestations de services	0,00	0,00	0,00	0,00	0,00	8 750,00
708	Autres produits	0,00	0,00	0,00	0,00	0,00	228 680,00
731	Fiscalité locale	0,00	0,00	0,00	0,00	0,00	2 531 445,00
732	Fiscalité reversée	0,00	0,00	0,00	0,00	0,00	1 508 188,00

Envoyé en préfecture le 14/02/2024  
 Reçu en préfecture le 14/02/2024  
 Publié le 14/02/2024  
 ID : 003-210300133-20240208-CM\_20240802\_8-DE



Article / compte nature (1)	Libellé	04 Coop.décent.act* interrég.eur.intern.					048 Autres actions	TOTAL DU CHAPITRE
		041 Action relevant de la subvention globale	042 Actions interrégionales	043 Actions européennes	044 Aide publique au développement			
741	D.G.F.	0,00	0,00	0,00	0,00	0,00	135 000,00	
744	FCTVA	0,00	0,00	0,00	0,00	0,00	800,00	
747	Participations	0,00	0,00	0,00	0,00	0,00	279 265,00	
748	Autres attributions et participations	0,00	0,00	0,00	0,00	0,00	455 000,00	
752	Revenus des immeubles	0,00	0,00	0,00	0,00	0,00	39 480,00	
758	Produits divers de gestion courante	0,00	0,00	0,00	0,00	0,00	36 934,00	
764	Revenus valeurs mobilières de placement	0,00	0,00	0,00	0,00	0,00	5,00	

(1) Détailler les comptes à trois chiffres.

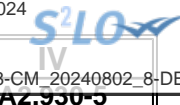

**IV – ANNEXES**

**A – PRESENTATION CROISEE – SECTION DE FONCTIONNEMENT – PRESENTATION DETAILLEE**

**FONCTION 0-5 – Gestion des fonds européens**

Article / compte nature (1)	Libellé	051 FSE	052 FEDER	058 Autres		TOTAL DU CHAPITRE
				0580 FEADER	0581 FEAMP	
	DEPENSES	0,00	0,00	0,00	0,00	0,00
	RECETTES	0,00	0,00	0,00	0,00	0,00

(1) Détailler les comptes à trois chiffres.

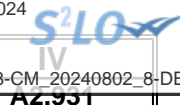

## IV – ANNEXES

## A – PRESENTATION CROISEE – SECTION DE FONCTIONNEMENT – PRESENTATION DETAILLEE

## FONCTION 1 – Sécurité

Article / compte nature (1)	Libellé	10 Services communs	11 Police, sécurité, justice	12 Incendie et secours	13 Hygiène et salubrité publique	18 Autres interv. protect. personnes, biens	TOTAL DU CHAPITRE
<b>DEPENSES</b>		<b>0,00</b>	<b>3 280,00</b>	<b>0,00</b>	<b>0,00</b>	<b>0,00</b>	<b>3 280,00</b>
606	Achats non stockés de matières et fourni	0,00	863,00	0,00	0,00	0,00	863,00
615	Entretien et réparations	0,00	2 290,00	0,00	0,00	0,00	2 290,00
618	Divers	0,00	82,00	0,00	0,00	0,00	82,00
623	Pub., publications, relations publiques	0,00	45,00	0,00	0,00	0,00	45,00
<b>RECETTES</b>		<b>0,00</b>	<b>0,00</b>	<b>0,00</b>	<b>0,00</b>	<b>0,00</b>	<b>0,00</b>

(1) Détailler les comptes à trois chiffres.

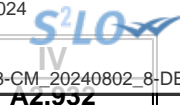

**IV – ANNEXES**

**A – PRESENTATION CROISEE – SECTION DE FONCTIONNEMENT – PRESENTATION DETAILLEE**

**FONCTION 2 – Enseignement, formation professionnelle et apprentissage**

Article / compte nature (1)	Libellé	20	21			22			23	24
		Services communs	Enseignement du premier degré			Enseignement du second degré				
		201	211	212	213	221	222	223		
		Services communs	Ecoles maternelles	Ecoles primaires	Classes regroupées	Collèges	Lycées publics	Lycées privés	Enseignement supérieur	Cités scolaires
<b>DEPENSES</b>		<b>0,00</b>	<b>9 991,00</b>	<b>16 058,00</b>	<b>0,00</b>	<b>0,00</b>	<b>0,00</b>	<b>0,00</b>	<b>0,00</b>	<b>0,00</b>
606	Achats non stockés de matières et fourni	0,00	6 991,00	12 228,00	0,00	0,00	0,00	0,00	0,00	0,00
615	Entretien et réparations	0,00	0,00	0,00	0,00	0,00	0,00	0,00	0,00	0,00
618	Divers	0,00	0,00	0,00	0,00	0,00	0,00	0,00	0,00	0,00
623	Pub., publications, relations publiques	0,00	500,00	1 330,00	0,00	0,00	0,00	0,00	0,00	0,00
624	Transports biens, transports collectifs	0,00	2 500,00	2 500,00	0,00	0,00	0,00	0,00	0,00	0,00
655	Contributions obligatoires	0,00	0,00	0,00	0,00	0,00	0,00	0,00	0,00	0,00
<b>RECETTES</b>		<b>0,00</b>	<b>4 000,00</b>	<b>15 000,00</b>	<b>0,00</b>	<b>0,00</b>	<b>0,00</b>	<b>0,00</b>	<b>0,00</b>	<b>0,00</b>
706	Prestations de services	0,00	0,00	0,00	0,00	0,00	0,00	0,00	0,00	0,00
747	Participations	0,00	4 000,00	15 000,00	0,00	0,00	0,00	0,00	0,00	0,00

(1) Détailler les comptes à trois chiffres.



**IV – ANNEXES**

**A – PRESENTATION CROISEE – SECTION DE FONCTIONNEMENT – PRESENTATION DETAILLEE**

**IV**

**A2.932**

**FONCTION 2 – Enseignement, formation professionnelle et apprentissage (suite 1)**

Article / compte nature (1)	Libellé	25 Formation professionnelle												258 Autres
		251 Insertion sociale et professionnelle	252 Formation professionnalisante personnes	253 Formation certifiante des personnes	254 Formation des actifs occupés	255 Rémunération des stagiaires	256 CNFPT Formation des actifs occupés					257 CNFPT et CDG missions spécifiques		
							2561 Missions statutaires et réglementaires	2562 Développement des compétences	2563 Évolution et transition professionnelle	2564 Organisation des activités pédagogiques	2565 Autres	2571 Concours	2572 Missions administratives	
	<b>DEPENSES</b>	<b>0,00</b>	<b>0,00</b>	<b>0,00</b>	<b>0,00</b>	<b>0,00</b>	<b>0,00</b>	<b>0,00</b>	<b>0,00</b>	<b>0,00</b>	<b>0,00</b>	<b>0,00</b>	<b>0,00</b>	<b>0,00</b>
606	Achats non stockés de matières et fourni	0,00	0,00	0,00	0,00	0,00	0,00	0,00	0,00	0,00	0,00	0,00	0,00	0,00
615	Entretien et réparations	0,00	0,00	0,00	0,00	0,00	0,00	0,00	0,00	0,00	0,00	0,00	0,00	0,00
618	Divers	0,00	0,00	0,00	0,00	0,00	0,00	0,00	0,00	0,00	0,00	0,00	0,00	0,00
623	Pub., publications, relations publiques	0,00	0,00	0,00	0,00	0,00	0,00	0,00	0,00	0,00	0,00	0,00	0,00	0,00
624	Transports biens, transports collectifs	0,00	0,00	0,00	0,00	0,00	0,00	0,00	0,00	0,00	0,00	0,00	0,00	0,00
655	Contributions obligatoires	0,00	0,00	0,00	0,00	0,00	0,00	0,00	0,00	0,00	0,00	0,00	0,00	0,00
	<b>RECETTES</b>	<b>0,00</b>	<b>0,00</b>	<b>0,00</b>	<b>0,00</b>	<b>0,00</b>	<b>0,00</b>	<b>0,00</b>	<b>0,00</b>	<b>0,00</b>	<b>0,00</b>	<b>0,00</b>	<b>0,00</b>	<b>0,00</b>
706	Prestations de services	0,00	0,00	0,00	0,00	0,00	0,00	0,00	0,00	0,00	0,00	0,00	0,00	0,00
747	Participations	0,00	0,00	0,00	0,00	0,00	0,00	0,00	0,00	0,00	0,00	0,00	0,00	0,00

(1) Détailler les comptes à trois chiffres.



**IV – ANNEXES**

**A – PRESENTATION CROISEE – SECTION DE FONCTIONNEMENT – PRESENTATION DETAILLEE**

**IV**

**A2.932**

**FONCTION 2 – Enseignement, formation professionnelle et apprentissage (suite 2)**

Article / compte nature (1)	Libellé	26 Apprentissage	27 Formation sanitaire et sociale	28 Autres services périscolaires et annexes					29 Sécurité	TOTAL DU CHAPITRE
				281 Hébergement et restauration scolaires	282 Sport scolaire	283 Médecine scolaire	284 Classes de découverte	288 Autre service annexe de l'enseignement		
<b>DEPENSES</b>		<b>0,00</b>	<b>0,00</b>	<b>216 000,00</b>	<b>0,00</b>	<b>0,00</b>	<b>0,00</b>	<b>0,00</b>	<b>0,00</b>	<b>242 049,00</b>
606	Achats non stockés de matières et fourni	0,00	0,00	199 900,00	0,00	0,00	0,00	0,00	0,00	219 119,00
615	Entretien et réparations	0,00	0,00	7 050,00	0,00	0,00	0,00	0,00	0,00	7 050,00
618	Divers	0,00	0,00	250,00	0,00	0,00	0,00	0,00	0,00	250,00
623	Pub., publications, relations publiques	0,00	0,00	8 000,00	0,00	0,00	0,00	0,00	0,00	9 830,00
624	Transports biens, transports collectifs	0,00	0,00	0,00	0,00	0,00	0,00	0,00	0,00	5 000,00
655	Contributions obligatoires	0,00	0,00	800,00	0,00	0,00	0,00	0,00	0,00	800,00
<b>RECETTES</b>		<b>0,00</b>	<b>0,00</b>	<b>150 000,00</b>	<b>0,00</b>	<b>0,00</b>	<b>0,00</b>	<b>0,00</b>	<b>0,00</b>	<b>169 000,00</b>
706	Prestations de services	0,00	0,00	150 000,00	0,00	0,00	0,00	0,00	0,00	150 000,00
747	Participations	0,00	0,00	0,00	0,00	0,00	0,00	0,00	0,00	19 000,00

(1) Détailler les comptes à trois chiffres.

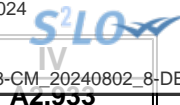

**IV – ANNEXES**

**A – PRESENTATION CROISEE – SECTION DE FONCTIONNEMENT – PRESENTATION DETAILLEE**

**FONCTION 3 – Culture, vie sociale, jeunesse, sports et loisirs**

Article / compte nature (1)	Libellé	30 Services communs	31 Culture							
			311 Activités artist.,actions et manif.cult.	312 Patrimoine	313 Bibliothèques, médiathèques	314 Musées	315 Services d'archives	316 Théâtres et spectacles vivants	317 Cinémas et autres salles de spectacles	318 Archéologie préventive
<b>DEPENSES</b>		<b>0,00</b>	<b>6 815,00</b>	<b>0,00</b>	<b>12 030,00</b>	<b>0,00</b>	<b>0,00</b>	<b>0,00</b>	<b>0,00</b>	<b>0,00</b>
606	Achats non stockés de matières et fourni	0,00	280,00	0,00	9 165,00	0,00	0,00	0,00	0,00	0,00
613	Locations	0,00	1 235,00	0,00	0,00	0,00	0,00	0,00	0,00	0,00
618	Divers	0,00	400,00	0,00	2 865,00	0,00	0,00	0,00	0,00	0,00
623	Pub., publications, relations publiques	0,00	4 600,00	0,00	0,00	0,00	0,00	0,00	0,00	0,00
625	Déplacements et missions	0,00	300,00	0,00	0,00	0,00	0,00	0,00	0,00	0,00
<b>RECETTES</b>		<b>0,00</b>	<b>0,00</b>	<b>0,00</b>	<b>0,00</b>	<b>0,00</b>	<b>0,00</b>	<b>0,00</b>	<b>0,00</b>	<b>0,00</b>

(1) Détailler les comptes à trois chiffres.

## IV – ANNEXES

## A – PRESENTATION CROISEE – SECTION DE FONCTIONNEMENT – PRESENTATION DETAILLEE

IV

A2.933

## FONCTION 3 – Culture, vie sociale, jeunesse, sports et loisirs (suite 1)

Article / compte nature (1)	Libellé	32 Sports (autres que scolaires)					
		321 Salles de sport, gymnases	322 Stades	323 Piscines	324 Centres de formation sportifs	325 Autres équipements sportifs ou loisirs	326 Manifestations sportives
<b>DEPENSES</b>		<b>0,00</b>	<b>0,00</b>	<b>0,00</b>	<b>0,00</b>	<b>0,00</b>	<b>0,00</b>
606	Achats non stockés de matières et fourni	0,00	0,00	0,00	0,00	0,00	0,00
613	Locations	0,00	0,00	0,00	0,00	0,00	0,00
618	Divers	0,00	0,00	0,00	0,00	0,00	0,00
623	Pub., publications, relations publiques	0,00	0,00	0,00	0,00	0,00	0,00
625	Déplacements et missions	0,00	0,00	0,00	0,00	0,00	0,00
<b>RÉCETTES</b>		<b>0,00</b>	<b>0,00</b>	<b>0,00</b>	<b>0,00</b>	<b>0,00</b>	<b>0,00</b>

(1) Détailler les comptes à trois chiffres.

## IV – ANNEXES

## A – PRESENTATION CROISEE – SECTION DE FONCTIONNEMENT – PRESENTATION DETAILLEE

IV

A2.933

## FONCTION 3 – Culture, vie sociale, jeunesse, sports et loisirs (suite 2)

Article / compte nature (1)	Libellé	33 Jeunesse (action socio-éduc.) et loisirs			34 Vie sociale et citoyenne		39 Sécurité	TOTAL DU CHAPITRE
		331 Centres de loisirs	332 Colonies de vacances	338 Autres activités pour les jeunes	341 Egalité entre les femmes et les hommes	348 Autres		
<b>DEPENSES</b>		<b>0,00</b>	<b>0,00</b>	<b>13 878,00</b>	<b>0,00</b>	<b>0,00</b>	<b>0,00</b>	<b>32 723,00</b>
606	Achats non stockés de matières et fourni	0,00	0,00	400,00	0,00	0,00	0,00	9 845,00
613	Locations	0,00	0,00	0,00	0,00	0,00	0,00	1 235,00
618	Divers	0,00	0,00	8 978,00	0,00	0,00	0,00	12 243,00
623	Pub., publications, relations publiques	0,00	0,00	1 500,00	0,00	0,00	0,00	6 100,00
625	Déplacements et missions	0,00	0,00	3 000,00	0,00	0,00	0,00	3 300,00
<b>RECETTES</b>		<b>0,00</b>	<b>0,00</b>	<b>0,00</b>	<b>0,00</b>	<b>0,00</b>	<b>0,00</b>	<b>0,00</b>

(1) Détailler les comptes à trois chiffres.

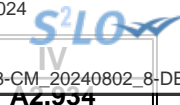

## IV – ANNEXES

## A – PRESENTATION CROISEE – SECTION DE FONCTIONNEMENT – PRESENTATION DETAILLEE

## FONCTION 4 – Santé et action sociale (hors APA et RSA/Régularisation de RMI)

Article / compte nature (1)	Libellé	41 Santé					
		410 Services communs	411 PMI et planification familiale	412 Prévention et éducation pour la santé	413 Sécurité alimentaire	414 Dispensaires et autres éts sanitaires	418 Autres actions
<b>DEPENSES</b>		<b>0,00</b>	<b>0,00</b>	<b>0,00</b>	<b>0,00</b>	<b>0,00</b>	<b>0,00</b>
606	Achats non stockés de matières et fourni	0,00	0,00	0,00	0,00	0,00	0,00
615	Entretien et réparations	0,00	0,00	0,00	0,00	0,00	0,00
618	Divers	0,00	0,00	0,00	0,00	0,00	0,00
622	Rémunérations intermédiaires, honoraires	0,00	0,00	0,00	0,00	0,00	0,00
623	Pub., publications, relations publiques	0,00	0,00	0,00	0,00	0,00	0,00
625	Déplacements et missions	0,00	0,00	0,00	0,00	0,00	0,00
<b>RECETTES</b>		<b>0,00</b>	<b>0,00</b>	<b>0,00</b>	<b>0,00</b>	<b>0,00</b>	<b>0,00</b>
706	Prestations de services	0,00	0,00	0,00	0,00	0,00	0,00

(1) Détailler les comptes à trois chiffres.



**IV – ANNEXES**

**A – PRESENTATION CROISEE – SECTION DE FONCTIONNEMENT – PRESENTATION DETAILLEE**

**IV**

**A2.934**

**FONCTION 4 – Santé et action sociale (hors APA et RSA/Régularisation de RMI) (suite 1)**

Article / compte nature (1)	Libellé	42 Action sociale							
		420 Services communs	421 Famille et enfance				422 Petite enfance		
			4211 Actions en faveur de la maternité	4212 Aides à la famille	4213 Aides sociales à l'enfance	4214 Adolescence	4221 Crèches et garderies	4222 Multi accueil	4228 Autres actions pour la petite enfance
<b>DEPENSES</b>		<b>0,00</b>	<b>0,00</b>	<b>0,00</b>	<b>0,00</b>	<b>0,00</b>	<b>12 750,00</b>	<b>0,00</b>	<b>0,00</b>
606	Achats non stockés de matières et fourni	0,00	0,00	0,00	0,00	0,00	6 050,00	0,00	0,00
615	Entretien et réparations	0,00	0,00	0,00	0,00	0,00	3 400,00	0,00	0,00
618	Divers	0,00	0,00	0,00	0,00	0,00	410,00	0,00	0,00
622	Rémunérations intermédiaires, honoraires	0,00	0,00	0,00	0,00	0,00	1 900,00	0,00	0,00
623	Pub., publications, relations publiques	0,00	0,00	0,00	0,00	0,00	190,00	0,00	0,00
625	Déplacements et missions	0,00	0,00	0,00	0,00	0,00	800,00	0,00	0,00
<b>RECETTES</b>		<b>0,00</b>	<b>0,00</b>	<b>0,00</b>	<b>0,00</b>	<b>0,00</b>	<b>50 000,00</b>	<b>0,00</b>	<b>0,00</b>
706	Prestations de services	0,00	0,00	0,00	0,00	0,00	50 000,00	0,00	0,00

(1) Détailler les comptes à trois chiffres.

## IV – ANNEXES

## A – PRESENTATION CROISEE – SECTION DE FONCTIONNEMENT – PRESENTATION DETAILLEE

IV

A2.934

## FONCTION 4 – Santé et action sociale (hors APA et RSA/Régularisation de RMI) (suite 2)

Article / compte nature (1)	Libellé	42 Action sociale					TOTAL DU CHAPITRE	
		423 Personnes âgées			424 Personnes en difficulté	425 Personnes handicapées		428 Autres interventions sociales
		4231 Forfait autonomie	4232 Autres actions de prévention	4238 Autres actions pour les personnes âgées				
<b>DEPENSES</b>		<b>0,00</b>	<b>0,00</b>	<b>0,00</b>	<b>0,00</b>	<b>0,00</b>	<b>12 750,00</b>	
606	Achats non stockés de matières et fourni	0,00	0,00	0,00	0,00	0,00	6 050,00	
615	Entretien et réparations	0,00	0,00	0,00	0,00	0,00	3 400,00	
618	Divers	0,00	0,00	0,00	0,00	0,00	410,00	
622	Rémunérations intermédiaires, honoraires	0,00	0,00	0,00	0,00	0,00	1 900,00	
623	Pub., publications, relations publiques	0,00	0,00	0,00	0,00	0,00	190,00	
625	Déplacements et missions	0,00	0,00	0,00	0,00	0,00	800,00	
<b>RECETTES</b>		<b>0,00</b>	<b>0,00</b>	<b>65 000,00</b>	<b>0,00</b>	<b>0,00</b>	<b>115 000,00</b>	
706	Prestations de services	0,00	0,00	65 000,00	0,00	0,00	115 000,00	

(1) Détailler les comptes à trois chiffres.

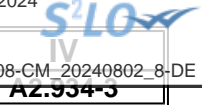

**IV – ANNEXES****A – PRESENTATION CROISEE – SECTION DE FONCTIONNEMENT – PRESENTATION DETAILLEE****FONCTION 4-3 – APA**

Article / compte nature (1)	Libellé	430 Services communs	431 APA à domicile	432 APA versée aux bénéf. en établissement	433 APA versée à l'établissement	TOTAL DU CHAPITRE
	<b>DEPENSES</b>	<b>0,00</b>	<b>0,00</b>	<b>0,00</b>	<b>0,00</b>	<b>0,00</b>
	<b>RECETTES</b>	<b>0,00</b>	<b>0,00</b>	<b>0,00</b>	<b>0,00</b>	<b>0,00</b>

(1) Détailler les comptes à trois chiffres.

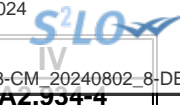

**IV – ANNEXES**

**A – PRESENTATION CROISEE – SECTION DE FONCTIONNEMENT – PRESENTATION DETAILLEE**

**FONCTION 4-4 – RSA / Régularisation de RMI**

Article / compte nature (1)	Libellé	441 Insertion sociale	442 Santé	443 Logement	444 Insertion professionnelle	445 Evaluation des dépenses engagées	446 Dépenses de structure	447 RSA allocations	448 Autres dépenses au titre du RSA	TOTAL DU CHAPITRE
	<b>DEPENSES</b>	0,00	0,00	0,00	0,00	0,00	0,00	0,00	0,00	0,00
	<b>RECETTES</b>	0,00	0,00	0,00	0,00	0,00	0,00	0,00	0,00	0,00

(1) Détailler les comptes à trois chiffres.

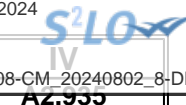

## IV – ANNEXES

## A – PRESENTATION CROISEE – SECTION DE FONCTIONNEMENT – PRESENTATION DETAILLEE

## FONCTION 5 – Aménagement des territoires et habitat

Article / compte nature (1)	Libellé	50	51						
		Services communs	Aménagement et services urbains						
		50	510	511	512	513	514	515	518
		Services communs	Services communs	Espaces verts urbains	Eclairage public	Art public	Electrification	Opérations d'aménagement	Autres actions d'aménagement urbain
<b>DEPENSES</b>		<b>9 200,00</b>	<b>344 337,00</b>	<b>0,00</b>	<b>0,00</b>	<b>0,00</b>	<b>0,00</b>	<b>0,00</b>	<b>0,00</b>
606	Achats non stockés de matières et fourni	0,00	129 795,00	0,00	0,00	0,00	0,00	0,00	0,00
613	Locations	0,00	2 000,00	0,00	0,00	0,00	0,00	0,00	0,00
615	Entretien et réparations	0,00	149 988,00	0,00	0,00	0,00	0,00	0,00	0,00
618	Divers	0,00	2 390,00	0,00	0,00	0,00	0,00	0,00	0,00
622	Rémunérations intermédiaires, honoraires	8 200,00	7 700,00	0,00	0,00	0,00	0,00	0,00	0,00
623	Pub., publications, relations publiques	1 000,00	300,00	0,00	0,00	0,00	0,00	0,00	0,00
656	Participations	0,00	52 164,00	0,00	0,00	0,00	0,00	0,00	0,00
<b>RECETTES</b>		<b>0,00</b>	<b>2 000,00</b>	<b>0,00</b>	<b>0,00</b>	<b>0,00</b>	<b>0,00</b>	<b>0,00</b>	<b>0,00</b>
707	Ventes de marchandises	0,00	2 000,00	0,00	0,00	0,00	0,00	0,00	0,00

(1) Détailler les comptes à trois chiffres.

## IV – ANNEXES

## A – PRESENTATION CROISEE – SECTION DE FONCTIONNEMENT – PRESENTATION DETAILLEE

IV

A2.935

## FONCTION 5 – Aménagement des territoires et habitat (suite 1)

Article / compte nature (1)	Libellé	52 Politique de la ville	53 Agglomérations et villes moyennes	54 Espace rural et autres espaces de dév.	55 Habitat (Logement)				
					551 Parc privé de la collectivité	552 Aide au secteur locatif	553 Aide à l'accession à la propriété	554 Aire d'accueil des gens du voyage	555 Logement social
<b>DEPENSES</b>		<b>0,00</b>	<b>0,00</b>	<b>0,00</b>	<b>0,00</b>	<b>0,00</b>	<b>0,00</b>	<b>0,00</b>	<b>0,00</b>
606	Achats non stockés de matières et fourni	0,00	0,00	0,00	0,00	0,00	0,00	0,00	0,00
613	Locations	0,00	0,00	0,00	0,00	0,00	0,00	0,00	0,00
615	Entretien et réparations	0,00	0,00	0,00	0,00	0,00	0,00	0,00	0,00
618	Divers	0,00	0,00	0,00	0,00	0,00	0,00	0,00	0,00
622	Rémunérations intermédiaires, honoraires	0,00	0,00	0,00	0,00	0,00	0,00	0,00	0,00
623	Pub., publications, relations publiques	0,00	0,00	0,00	0,00	0,00	0,00	0,00	0,00
656	Participations	0,00	0,00	0,00	0,00	0,00	0,00	0,00	0,00
<b>RECETTES</b>		<b>0,00</b>	<b>0,00</b>	<b>0,00</b>	<b>0,00</b>	<b>0,00</b>	<b>0,00</b>	<b>0,00</b>	<b>0,00</b>
707	Ventes de marchandises	0,00	0,00	0,00	0,00	0,00	0,00	0,00	0,00

(1) Détailler les comptes à trois chiffres.

## IV – ANNEXES

## A – PRESENTATION CROISEE – SECTION DE FONCTIONNEMENT – PRESENTATION DETAILLEE

IV

A2.935

## FONCTION 5 – Aménagement des territoires et habitat (suite 2)

Article / compte nature (1)	Libellé	56 Actions en faveur du littoral	57 Techno. de l'information et de la comm.	58 Autres actions		59 Sécurité	TOTAL DU CHAPITRE
				581 Réserves Foncières	588 Autres actions d'aménagement		
<b>DEPENSES</b>		<b>0,00</b>	<b>0,00</b>	<b>0,00</b>	<b>0,00</b>	<b>0,00</b>	<b>353 537,00</b>
606	Achats non stockés de matières et fourni	0,00	0,00	0,00	0,00	0,00	129 795,00
613	Locations	0,00	0,00	0,00	0,00	0,00	2 000,00
615	Entretien et réparations	0,00	0,00	0,00	0,00	0,00	149 988,00
618	Divers	0,00	0,00	0,00	0,00	0,00	2 390,00
622	Rémunérations intermédiaires, honoraires	0,00	0,00	0,00	0,00	0,00	15 900,00
623	Pub., publications, relations publiques	0,00	0,00	0,00	0,00	0,00	1 300,00
656	Participations	0,00	0,00	0,00	0,00	0,00	52 164,00
<b>RECETTES</b>		<b>0,00</b>	<b>0,00</b>	<b>0,00</b>	<b>0,00</b>	<b>0,00</b>	<b>2 000,00</b>
707	Ventes de marchandises	0,00	0,00	0,00	0,00	0,00	2 000,00

(1) Détailler les comptes à trois chiffres.

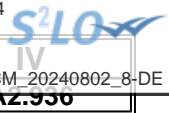

**IV – ANNEXES**

**A – PRESENTATION CROISEE – SECTION DE FONCTIONNEMENT – PRESENTATION DETAILLEE**

**FONCTION 6 – Action économique**

Article / compte nature (1)	Libellé	60 Services communs	61 Interventions économiques transversales	62 Structure d'animation et de dév. éco.	63 Actions sectorielles			
					631 Agriculture, pêche et agro-alimentaire		632 Industrie, commerce et artisanat	633 Développement touristique
					6311 Laboratoire	6312 Autres		
	<b>DEPENSES</b>	0,00	0,00	0,00	0,00	0,00	0,00	0,00
	<b>RECETTES</b>	0,00	0,00	0,00	0,00	0,00	0,00	0,00

(1) Détailler les comptes à trois chiffres.

**IV – ANNEXES****A – PRESENTATION CROISEE – SECTION DE FONCTIONNEMENT – PRESENTATION DETAILLEE****IV****A2.936****FONCTION 6 – Action économique (suite)**

Article / compte nature (1)	Libellé	64 Rayonnement, attractivité du territoire	65 Insertion éco. et éco.sociale, solidaire	66 Maintien et dév. des services publics	67 Recherche et innovation	68 Autres actions	TOTAL DU CHAPITRE
	<b>DEPENSES</b>	<b>0,00</b>	<b>0,00</b>	<b>0,00</b>	<b>0,00</b>	<b>0,00</b>	<b>0,00</b>
	<b>RECETTES</b>	<b>0,00</b>	<b>0,00</b>	<b>0,00</b>	<b>0,00</b>	<b>0,00</b>	<b>0,00</b>

(1) Détailler les comptes à trois chiffres.

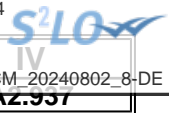

**IV – ANNEXES**

**A – PRESENTATION CROISEE – SECTION DE FONCTIONNEMENT – PRESENTATION DETAILLEE**

**FONCTION 7 – Environnement**

Article / compte nature (1)	Libellé	70 Services communs	71 Actions transversales	72 Actions déchets et propreté urbaine					
				720 Services communs collecte et propreté	721 Collecte et traitement des déchets			722 Propreté urbaine	
					7211 Actions prévention et sensibilisation	7212 Collecte des déchets	7213 Tri, valorisation, traitement déchets	7221 Actions prévention et sensibilisation	7222 Action propreté urbaine et nettoiemnt
	DEPENSES	0,00	0,00	0,00	0,00	0,00	0,00	0,00	0,00
	RECETTES	0,00	0,00	0,00	0,00	0,00	0,00	0,00	0,00

(1) Détailler les comptes à trois chiffres.





**IV – ANNEXES**

**A – PRESENTATION CROISEE – SECTION DE FONCTIONNEMENT – PRESENTATION DETAILLEE**

**IV**

**A2.937**

**FONCTION 7 – Environnement (suite 1)**

Article / compte nature (1)	Libellé	73 Actions en matière de gestion des eaux				74 Politique de l'air
		731 Politique de l'eau	732 Eau potable	733 Assainissement	734 Eaux pluviales	
	DEPENSES	0,00	0,00	0,00	0,00	0,00
	RECETTES	0,00	0,00	0,00	0,00	0,00

(1) Détailler les comptes à trois chiffres.



**IV – ANNEXES**

**A – PRESENTATION CROISEE – SECTION DE FONCTIONNEMENT – PRESENTATION DETAILLEE**

**IV**

**A2.937**

**FONCTION 7 – Environnement (suite 2)**

Article / compte nature (1)	Libellé	75 Politique de l'énergie				76 Préserv. patrim. naturel,risques techno.	77 Environnement infrastructures transports	78 Autres actions	TOTAL DU CHAPITRE
		751 Réseaux de chaleur et de froid	752 Energie photovoltaïque	753 Energie éolienne	754 Energie hydraulique				
	<b>DEPENSES</b>	0,00	0,00	0,00	0,00	0,00	0,00	0,00	0,00
	<b>RECETTES</b>	0,00	0,00	0,00	0,00	0,00	0,00	0,00	0,00

(1) Détailler les comptes à trois chiffres.

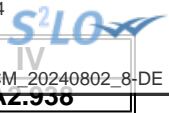

**IV – ANNEXES**

**A – PRESENTATION CROISEE – SECTION DE FONCTIONNEMENT – PRESENTATION DETAILLEE**

**FONCTION 8 – Transports**

Article / compte nature (1)	Libellé	80 Services communs	81 Transports scolaires	82 Transports publics de voyageurs						
				820 Services communs	821 Transport sur route	822 Transport ferroviaire	823 Transport fluvial	824 Transport maritime	825 Transport aérien	828 Autres transports
	DEPENSES	0,00	0,00	0,00	0,00	0,00	0,00	0,00	0,00	0,00
	RECETTES	0,00	0,00	0,00	0,00	0,00	0,00	0,00	0,00	0,00

(1) Détailler les comptes à trois chiffres.



**IV – ANNEXES**

**A – PRESENTATION CROISEE – SECTION DE FONCTIONNEMENT – PRESENTATION DETAILLEE**

**IV**

**A2.938**

**FONCTION 8 – Transports (suite 1)**

Article / compte nature (1)	Libellé	83 Transports de marchandises						
		830 Services communs	831 Fret routier	832 Fret ferroviaire	833 Fret fluvial	834 Fret maritime	835 Fret aérien	838 Autres transports
DEPENSES		0,00	0,00	0,00	0,00	0,00	0,00	0,00
RECETTES		0,00	0,00	0,00	0,00	0,00	0,00	0,00

(1) Détailler les comptes à trois chiffres.

**IV – ANNEXES**

**A – PRESENTATION CROISEE – SECTION DE FONCTIONNEMENT – PRESENTATION DETAILLEE**

**IV**

**A2.938**

**FONCTION 8 – Transports (suite 2)**

Article / compte nature (1)	Libellé	84 Voirie							
		841 Voirie nationale	842 Voirie régionale	843 Voirie départementale	844 Voirie métropolitaine	845 Voirie communale	846 Viabilité hivernale et aléas climatiques	847 Equipements de voirie	849 Sécurité routière
	<b>DEPENSES</b>	0,00	0,00	0,00	0,00	0,00	0,00	0,00	0,00
	<b>RECETTES</b>	0,00	0,00	0,00	0,00	0,00	0,00	0,00	0,00

(1) Détailler les comptes à trois chiffres.

**IV – ANNEXES**

**A – PRESENTATION CROISEE – SECTION DE FONCTIONNEMENT – PRESENTATION DETAILLEE**

**IV**

**A2.938**

**FONCTION 8 – Transports (suite 3)**

Article / compte nature (1)	Libellé	85 Infrastructures					86 Liaisons multimodales	87 Circulations douces	89 Sécurité	TOTAL DU CHAPITRE
		851 Gares, autres infrastructures routières	852 Gares et autres infrastructures ferrov.	853 Haltes, autres infrastructures fluviales	854 Ports, autres infrastructures portuaires	855 Aéroports et autres infrastructures				
DEPENSES		0,00	0,00	0,00	0,00	0,00	0,00	0,00	0,00	
RECETTES		0,00	0,00	0,00	0,00	0,00	0,00	0,00	0,00	

(1) Détailler les comptes à trois chiffres.



**IV – ANNEXES**

**ANNEXES PATRIMONIALES – ETAT DE LA DETTE – REPARTITION PAR NATURE DE DETTE**

**B1.2 – REPARTITION PAR NATURE DE DETTE (hors 16449 et 166)**

Nature (Pour chaque ligne, indiquer le numéro de contrat)	Emprunts et dettes à l'origine du contrat													
	Organisme prêteur ou chef de file	Date de signature	Date d'émission ou date de mobilisation (1)	Date du premier remboursement	Nominal (2)	Type de taux d'intérêt (3)	Index (4)	Taux initial		Devise	Périodicité des remboursements (6)	Profil d'amortissement (7)	Possibilité de remboursement anticipé O/N	Catégorie d'emprunt (8)
								Niveau de taux (5)	Taux actuariel					
<b>163 Emprunts obligataires (Total)</b>					0,00									
<b>164 Emprunts auprès des établissements financiers (Total)</b>					7 621 282,45									
1641 Emprunts en euros (total)					7 621 282,45									
	Caisse Française de Financement Local	08/09/2005	2005-12-30	01/07/2006	672 000,00	V		3,240	3,240	EURO	A	C	N	A-1
	Caisse d'épargne	08/09/2005	2005-12-25	25/03/2006	298 000,00	F		3,400	3,400	EURO	T	C	N	A-1
	Caisse d'épargne	19/10/2006	2007-09-25	25/12/2007	300 000,00	F		4,080	4,080	EURO	T	C	N	A-1
	Caisse d'épargne	19/10/2006	2007-09-25	25/12/2007	226 345,00	F		4,080	4,080	EURO	T	C	N	A-1
	Caisse d'épargne	19/10/2006	2007-09-25	25/12/2007	136 650,00	F		4,080	4,080	EURO	T	C	N	A-1
	Caisse d'épargne	20/04/2007	2007-04-20	25/04/2007	1 045 287,45	V		3,750	3,750	EURO	A	P	N	A-1
	Caisse Française de Financement Local	29/11/2007	2008-01-03	01/06/2008	213 000,00	F		4,670	4,670	EURO	T	C	N	A-1
	Caisse d'épargne	29/11/2007	2008-06-09	25/09/2008	400 000,00	V		4,200	4,200	EURO	T	X Autres	N	A-1
	Caisse d'épargne	18/12/2008	2009-03-25	25/01/2010	150 000,00	F		4,950	4,950	EURO	A	C	N	A-1
	Caisse d'épargne	18/12/2008	2009-03-26	25/01/2010	150 000,00	F		4,790	4,790	EURO	A	C	N	A-1
	Caisse Française de Financement Local	20/05/2010	2010-08-05	01/12/2010	249 867,00	F		3,450	3,450	EURO	T	C	N	A-1
	Caisse Française de Financement Local	20/05/2010	2010-08-05	01/12/2010	90 133,00	F		2,360	2,360	EURO	T	C	N	A-1
	Caisse d'épargne	12/07/2011	2011-10-01	25/10/2011	100 000,00	V		2,930	2,930	EURO	T	X Autres	N	A-1
	Crédit Mutuel	11/07/2011	2011-10-03	30/01/2012	100 000,00	V		4,120	4,120	EURO	T	X Autres	N	A-1
	Crédit agricole	20/07/2012	2012-10-01	01/03/2013	150 000,00	F		4,400	4,400	EURO	A	C	N	A-1
	Crédit Mutuel	20/07/2012	2012-10-05	28/02/2013	125 000,00	V	Euribor 3 mois	3,181	3,181	EURO	T	X Autres	N	A-1
	La Banque Postale	30/10/2015	2015-12-01	01/03/2016	275 000,00	F		1,360	1,360	EURO	T	C	N	A-1
	Crédit agricole	01/12/2016	2016-12-01	01/03/2017	250 000,00	F		0,960	0,960	EURO	A	C	N	A-1
	Crédit agricole	27/11/2017	2017-12-15	01/02/2018	150 000,00	V		0,221	0,221	EURO	T	X Autres	N	A-1
	La Banque Postale	15/11/2018	2018-11-28	01/03/2019	200 000,00	F		1,010	1,010	EURO	T	C	N	A-1
	Crédit Mutuel	28/05/2014	2019-11-12	28/02/2020	330 000,00	F		0,370	0,370	EURO	T	C	N	A-1
	Crédit agricole	21/02/2020	2020-04-03	16/06/2020	220 000,00	V		0,190	0,190	EURO	T	X Autres	N	A-1
	Crédit Mutuel	18/11/2021	2021-12-07	28/02/2022	350 000,00	F		0,650	0,650	EURO	T	X Autres	N	A-1
220 - 20047803	Crédit Mutuel	21/04/2022	2022-05-24	31/07/2022	330 000,00	F		0,750	0,750	EURO	T	X Autres	N	A-1
221 - 20049505	Crédit Mutuel	10/05/2022	2022-07-19	31/07/2022	880 000,00	F		0,900	0,900	EURO	T	X Autres	N	A-1
4498993	Crédit agricole	05/05/2023	2023-08-01	01/08/2023	230 000,00	F		4,040	4,040	EURO	T	X Autres	N	A-1
<b>1643 Emprunts en devises (total)</b>					0,00									



Nature (Pour chaque ligne, indiquer le numéro de contrat)	Emprunts et dettes à l'origine du contrat											dicité des remboursements (6)	Pron d'amortissement (7)	de remboursement anticipé O/N	gorie d'emprunt (8)		
	Organisme prêteur ou chef de file	Date de signature	Date d'émission ou date de mobilisation (1)	Date du premier remboursement	Nominal (2)	Type de taux d'intérêt (3)	Index (4)	Taux initial		Devise							
								Niveau de taux (5)	Taux actuariel								
16441 Emprunts assortis d'une option de tirage sur ligne de trésorerie (total)					0,00												
<b>165 Dépôts et cautionnements reçus (Total)</b>					<b>0,00</b>												
<b>167 Emprunts et dettes assortis de conditions particulières (Total)</b>					<b>0,00</b>												
1671 Avances consolidées du Trésor (total)					0,00												
1672 Emprunts sur comptes spéciaux du Trésor (total)					0,00												
1675 Dettes pour METP et PPP (total)					0,00												
1676 Dettes envers locataires-acquéreurs (total)					0,00												
1678 Autres emprunts et dettes (total)					0,00												
<b>168 Emprunts et dettes assimilés (Total)</b>					<b>0,00</b>												
1681 Autres emprunts (total) (9)					0,00												
1682 Bons à moyen terme négociables (total)					0,00												
1687 Autres dettes (total)					0,00												
<b>Total général</b>					<b>7 621 282,45</b>												

(1) Si un emprunt donne lieu à plusieurs mobilisations, indiquer la date de la première mobilisation.

(2) Nominal : montant emprunté à l'origine.

(3) Type de taux d'intérêt : F : fixe ; V : variable simple ; C : complexe ; R : préfixé (c'est-à-dire un taux variable qui n'est pas seulement défini comme la simple addition d'un taux usuel de référence et d'une marge exprimée en point de pourcentage).

(4) Mentionner le ou les types d'index (ex : Euribor 3 mois).

(5) Indiquer le niveau de taux à l'origine du contrat.



(6) Indiquer la périodicité des remboursements : A : annuelle , B : bimestrielle, T : trimestrielle, X autre.

(7) Indiquer C pour amortissement constant, P pour amortissement progressif, F pour *in fine*, X pour autres à préciser.

(8) Catégorie d'emprunt à l'origine. Exemple A-1 (cf. la classification des emprunts suivant la typologie de la circulaire IOCB1015077C du 25 juin 2010 sur les produits financiers offerts aux collectivités territoriales).

(9) Y compris les avances remboursables consenties au titre de l'article 25 de la loi n°2020-935 du 30 juillet 2020 de finances rectificative pour 2020, portant attribution des avances remboursables sur les recettes fiscales prévues aux articles 1594 A et 1595 du code général des impôts

Envoyé en préfecture le 14/02/2024

Reçu en préfecture le 14/02/2024

Publié le 14/02/2024

ID : 003-210300133-20240208-CM\_20240802\_8-DE



**IV – ANNEXES**

**ANNEXES PATRIMONIALES – ETAT DE LA DETTE – REPARTITION PAR NATURE DE DETTE**

**B1.2**

**B1.2 – REPARTITION PAR NATURE DE DETTE (hors 16449 et 166) (suite)**

Nature (Pour chaque ligne, indiquer le numéro de contrat)	Emprunts et dettes au 01/01/N											
	Couverture ? O/N (11)	Montant couvert	Catégorie d'emprunt après couverture éventuelle (12)	Capital restant dû au 01/01/N	Durée résiduelle (en années)	Taux d'intérêt			Annuité de l'exercice			ICNE de l'exercice
						Type de taux (13)	Index (14)	Niveau de taux d'intérêt à la date de vote du budget (15)	Capital	Charges d'intérêt (16)	Intérêts perçus (le cas échéant) (17)	
<b>163 Emprunts obligataires (Total)</b>		<b>0,00</b>		<b>0,00</b>					<b>0,00</b>	<b>0,00</b>	<b>0,00</b>	<b>0,00</b>
<b>164 Emprunts auprès des établissements financiers (Total)</b>		<b>0,00</b>		<b>3 159 292,98</b>					<b>472 677,13</b>	<b>67 694,53</b>	<b>0,00</b>	<b>0,00</b>
1641 Emprunts en euros (total)		0,00		3 159 292,98					472 677,13	67 694,53	0,00	0,00
	N	0,00	A-1	67 200,00	2,00	V		3,240	33 600,00	2 213,57	0,00	0,00
	N	0,00	A-1	29 800,00	2,00	F		0,850	14 900,00	823,23	0,00	0,00
	N	0,00	A-1	76 193,54	3,75	F		1,020	19 198,07	2 817,45	0,00	0,00
	N	0,00	A-1	57 486,39	3,75	F		1,020	14 484,65	2 125,71	0,00	0,00
	N	0,00	A-1	34 705,98	3,75	F		1,020	8 744,74	1 283,34	0,00	0,00
	N	0,00	A-1	82 318,95	2,00	V		6,500	41 159,50	9 138,41	0,00	0,00
	N	0,00	A-1	63 058,54	4,25	F		1,168	13 737,90	2 706,58	0,00	0,00
	N	0,00	A-1	121 044,53	4,50	V		3,200	24 967,24	4 772,30	0,00	0,00
	N	0,00	A-1	60 452,62	6,00	F		4,950	8 898,80	2 992,40	0,00	0,00
	N	0,00	A-1	13 492,11	1,00	F		4,790	13 492,11	646,29	0,00	0,00
	N	0,00	A-1	36 204,56	1,75	F		0,863	20 421,54	986,74	0,00	0,00
	N	0,00	A-1	12 226,45	1,75	F		0,590	6 925,04	227,56	0,00	0,00
	N	0,00	A-1	0,00	0,25	V		3,930	0,00	0,00	0,00	0,00
	N	0,00	A-1	25 193,71	3,00	V		4,120	8 056,14	914,58	0,00	0,00
	N	0,00	A-1	48 595,80	4,00	F		4,400	11 391,97	2 138,22	0,00	0,00
	N	0,00	A-1	39 631,99	4,00	V	Euribor 3 mois	6,940	9 106,33	2 546,04	0,00	0,00
	N	0,00	A-1	58 026,59	2,00	F		0,340	28 816,43	642,61	0,00	0,00
	N	0,00	A-1	136 788,10	8,00	F		0,960	16 533,36	1 313,17	0,00	0,00
	N	0,00	A-1	60 000,00	4,00	V		4,518	15 000,00	2 437,78	0,00	0,00
	N	0,00	A-1	102 521,35	5,00	F		0,253	20 092,68	959,52	0,00	0,00
	N	0,00	A-1	243 782,15	11,00	F		0,093	21 754,48	871,83	0,00	0,00
	N	0,00	A-1	137 500,00	6,25	V		4,035	22 000,00	5 178,32	0,00	0,00
	N	0,00	A-1	303 333,36	13,00	F		0,650	23 333,32	1 913,67	0,00	0,00
220 - 20047803	N	0,00	A-1	298 643,93	13,50	F		0,750	21 100,70	2 180,58	0,00	0,00
221 - 20049505	N	0,00	A-1	832 592,33	23,50	F		0,900	31 962,13	7 385,67	0,00	0,00
4498993	N	0,00	A-1	218 500,00	9,50	F		4,040	23 000,00	8 478,96	0,00	0,00



Nature (Pour chaque ligne, indiquer le numéro de contrat)	Emprunts et dettes au 01/01/N											
	Couverture ? O/N (11)	Montant couvert	Catégorie d'emprunt après couverture éventuelle (12)	Capital restant dû au 01/01/N	Durée résiduelle (en années)	Taux d'intérêt			Annuité			
						Type de taux (13)	Index (14)	Niveau de taux d'intérêt à la date de vote du budget (15)	Capital	Charges d'intérêt (16)	Intérêts perçus (le cas échéant) (17)	ICNE de l'exercice
1643 Emprunts en devises (total)		0,00		0,00					0,00	0,00	0,00	0,00
16441 Emprunts assortis d'une option de tirage sur ligne de trésorerie (total) (10)		0,00		0,00					0,00	0,00	0,00	0,00
<b>165 Dépôts et cautionnements reçus (Total)</b>		<b>0,00</b>		<b>0,00</b>					<b>0,00</b>	<b>0,00</b>	<b>0,00</b>	<b>0,00</b>
<b>167 Emprunts et dettes assortis de conditions particulières (Total)</b>		<b>0,00</b>		<b>0,00</b>					<b>0,00</b>	<b>0,00</b>	<b>0,00</b>	<b>0,00</b>
1671 Avances consolidées du Trésor (total)		0,00		0,00					0,00	0,00	0,00	0,00
1672 Emprunts sur comptes spéciaux (total)		0,00		0,00					0,00	0,00	0,00	0,00
1675 Dettes pour METP et PPP (total)		0,00		0,00					0,00	0,00	0,00	0,00
1676 Dettes envers locataires-acquéreurs (total)		0,00		0,00					0,00	0,00	0,00	0,00
1678 Autres emprunts et dettes (total)		0,00		0,00					0,00	0,00	0,00	0,00
<b>168 Emprunts et dettes assimilés (Total)</b>		<b>0,00</b>		<b>0,00</b>					<b>0,00</b>	<b>0,00</b>	<b>0,00</b>	<b>0,00</b>
1681 Autres emprunts (total)		0,00		0,00					0,00	0,00	0,00	0,00
1682 Bons à moyen terme négociables (total)		0,00		0,00					0,00	0,00	0,00	0,00
1687 Autres dettes (total)		0,00		0,00					0,00	0,00	0,00	0,00
<b>Total général</b>		<b>0,00</b>		<b>3 159 292,98</b>					<b>472 677,13</b>	<b>67 694,53</b>	<b>0,00</b>	<b>0,00</b>

(10) S'agissant des emprunts assortis d'une ligne de trésorerie, il faut faire ressortir le remboursement du capital de la dette prévue pour l'exercice correspondant au véritable endettement.

(11) Si l'emprunt est soumis à couverture, il convient de compléter le tableau « détail des opérations de couverture ».

(12) Catégorie d'emprunt. Exemple A-1 (cf. la classification des emprunts suivant la typologie de la circulaire IOCB1015077C du 25 juin 2010 sur les produits financiers offerts aux collectivités territoriales).

(13) Type de taux d'intérêt après opérations de couverture : F : fixe ; V : variable simple ; C : complexe (c'est-à-dire un taux variable qui n'est pas seulement défini comme la simple addition d'un taux usuel de référence et d'une marge exprimée en point de pourcentage).

(14) Mentionner l'index en cours au 01/01/N après opérations de couverture.

(15) Taux après opérations de couverture éventuelles. Pour les emprunts à taux variable, indiquer le niveau à la date de vote du budget.

(16) Il s'agit des intérêts dus au titre du contrat initial et comptabilisés à l'article 66111 « Intérêts réglés à l'échéance » (intérêts décaissés) et intérêts éventuels dus au titre du contrat d'échange éventuel et comptabilisés à l'article 668.

(17) Indiquer les intérêts éventuellement reçus au titre du contrat d'échange éventuel et comptabilisés au 768.

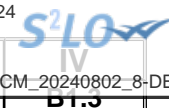

**IV – ANNEXES**

**ANNEXES PATRIMONIALES – ETAT DE LA DETTE – REPARTITION DES EMPRUNTS PAR STRUCTURE DE TAUX**

**B1.3**

**B1.3 – REPARTITION DES EMPRUNTS PAR STRUCTURE DE TAUX (HORS A1)**

Emprunts ventilés par structure de taux selon le risque le plus élevé (Pour chaque ligne, indiquer le numéro de contrat) (1)	Organisme prêteur ou chef de file	Nominal (2)	Capital restant dû au 01/01/N (3)	Type d'indices (4)	Durée du contrat	Dates des périodes bonifiées	Taux minimal (5)	Taux maximal (6)	Coût de sortie (7)	Taux maximal après couverture éventuelle (8)	Niveau du taux à la date de vote du budget (9)	Intérêts à payer au cours de l'exercice (10)	Intérêts à percevoir au cours de l'exercice (le cas échéant) (11)	% par type de taux selon le capital restant dû
Echange de taux, taux variable simple plafonné (cap) ou encadré (tunnel) (A)														
<b>TOTAL (A)</b>		<b>0,00</b>	<b>0,00</b>						<b>0,00</b>			<b>0,00</b>	<b>0,00</b>	<b>0,00</b>
Barrière simple (B)														
<b>TOTAL (B)</b>		<b>0,00</b>	<b>0,00</b>						<b>0,00</b>			<b>0,00</b>	<b>0,00</b>	<b>0,00</b>
Option d'échange (C)														
<b>TOTAL (C)</b>		<b>0,00</b>	<b>0,00</b>						<b>0,00</b>			<b>0,00</b>	<b>0,00</b>	<b>0,00</b>
Multiplicateur jusqu'à 3 ou multiplicateur jusqu'à 5 capé (D)														
<b>TOTAL (D)</b>		<b>0,00</b>	<b>0,00</b>						<b>0,00</b>			<b>0,00</b>	<b>0,00</b>	<b>0,00</b>
Multiplicateur jusqu'à 5 (E)														
<b>TOTAL (E)</b>		<b>0,00</b>	<b>0,00</b>						<b>0,00</b>			<b>0,00</b>	<b>0,00</b>	<b>0,00</b>
Autres types de structures (F)														
<b>TOTAL (F)</b>		<b>0,00</b>	<b>0,00</b>						<b>0,00</b>			<b>0,00</b>	<b>0,00</b>	<b>0,00</b>
<b>TOTAL GENERAL</b>		<b>0,00</b>	<b>0,00</b>						<b>0,00</b>			<b>0,00</b>	<b>0,00</b>	<b>0,00</b>

- (1) Répartir les emprunts selon le type de structure de taux (de A à F selon la classification de la charte de bonne conduite) en fonction du risque le plus élevé à courir sur toute la durée de vie du contrat de prêt et après opérations de couverture éventuelles.
- (2) Nominal : montant emprunté à l'origine. En cas de couverture partielle d'un emprunt, indiquer séparément sur deux lignes la part du nominal couvert et la part non couverte.
- (3) En cas de couverture partielle d'un emprunt, indiquer séparément sur deux lignes la part du capital restant dû couvert et la part non couverte.
- (4) Indiquer la classification de l'indice sous-jacent suivant la typologie de la circulaire du 25 juin 2010 sur les produits financiers (de 1 à 6). 1 : Indice zone euro / 2 : Indices inflation française ou zone euro ou écart entre ces indices / 3 : Ecart indice zone euro / 4 : Indices hors zone euro ou écart d'indices dont l'un est hors zone euro / 5 : écarts d'indices hors zone euro / 6 : autres indices.
- (5) Taux hors opération de couverture. Indiquer le montant, l'index ou la formule correspondant au taux minimal du contrat de prêt sur toute la durée du contrat.
- (6) Taux hors opération de couverture. Indiquer le montant, l'index ou la formule correspondant au taux maximal du contrat de prêt sur toute la durée du contrat.
- (7) Coût de sortie : indiquer le montant de l'indemnité contractuelle de remboursement définitif de l'emprunt au 01/01/N ou le cas échéant, à la prochaine date d'échéance.
- (8) Montant, index ou formule.
- (9) Indiquer le niveau de taux après opérations de couverture éventuelles. Pour les emprunts à taux variables, indiquer le niveau du taux à la date de vote du budget.
- (10) Indiquer les intérêts à payer au titre du contrat initial et comptabilisés à l'article 66111 et des intérêts éventuels à payer au titre du contrat d'échange et comptabilisés à l'article 668.
- (11) Indiquer les intérêts à percevoir au titre du contrat d'échange et comptabilisés au 768.

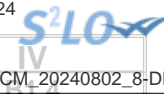

## IV – ANNEXES

## ANNEXES PATRIMONIALES – ETAT DE LA DETTE – TYPOLOGIE DE LA REPARTITION DE L'ENCOURS

## B1.4 – TYPOLOGIE DE LA REPARTITION DE L'ENCOURS (1)

Indices sous-jacents		(1) Indices zone euro	(2) Indices inflation française ou zone euro ou écart entre ces indices	(3) Ecart d'indices zone euro	(4) Indices hors zone euro et écarts d'indices dont l'un est un indice hors zone euro	(5) Ecart d'indices hors zone euro	(6) Autres indices
<b>Structure</b>							
<b>(A) Taux fixe simple. Taux variable simple. Echange de taux fixe contre taux variable ou inversement. Echange de taux structuré contre taux variable ou taux fixe (sens unique). Taux variable simple plafonné (cap) ou encadré (tunnel)</b>	Nombre de produits	26	0	0	0	0	
	% de l'encours	100,02	0,00	0,00	0,00	0,00	
	Montant en euros	3 159 292,98	0,00	0,00	0,00	0,00	
<b>(B) Barrière simple. Pas d'effet de levier</b>	Nombre de produits	0	0	0	0	0	
	% de l'encours	0,00	0,00	0,00	0,00	0,00	
	Montant en euros	0,00	0,00	0,00	0,00	0,00	
<b>(C) Option d'échange (swaption)</b>	Nombre de produits	0	0	0	0	0	
	% de l'encours	0,00	0,00	0,00	0,00	0,00	
	Montant en euros	0,00	0,00	0,00	0,00	0,00	
<b>(D) Multiplicateur jusqu'à 3 ; multiplicateur jusqu'à 5 capé</b>	Nombre de produits	0	0	0	0	0	
	% de l'encours	0,00	0,00	0,00	0,00	0,00	
	Montant en euros	0,00	0,00	0,00	0,00	0,00	
<b>(E) Multiplicateur jusqu'à 5</b>	Nombre de produits	0	0	0	0	0	
	% de l'encours	0,00	0,00	0,00	0,00	0,00	
	Montant en euros	0,00	0,00	0,00	0,00	0,00	
<b>(F) Autres types de structures</b>	Nombre de produits						0
	% de l'encours						0,00
	Montant en euros						0,00

(1) Cette annexe retrace le stock de dette au 01/01/N après opérations de couverture éventuelles.

**IV – ANNEXES****ANNEXES PATRIMONIALES – ETAT DE LA DETTE – DETTE POUR FINANCER L'EMPRUNT D'UN AUTRE ORGANISME****B1.6 – DETTE POUR FINANCER L'EMPRUNT D'UN AUTRE ORGANISME (1)**

REPARTITION PAR PRÊTEUR	Dettes en capital à l'origine (2)	Dettes en capital au 01/01/N	Annuité à payer au cours de l'exercice	Dont	
				Intérêts (3)	Capital
<b>TOTAL</b>	<b>0,00</b>	<b>0,00</b>	<b>0,00</b>	<b>0,00</b>	<b>0,00</b>
<u>Auprès des organismes de droit privé</u>	<b>0,00</b>	<b>0,00</b>	<b>0,00</b>	<b>0,00</b>	<b>0,00</b>
<u>Auprès des organismes de droit public</u>	<b>0,00</b>	<b>0,00</b>	<b>0,00</b>	<b>0,00</b>	<b>0,00</b>
<u>Dettes provenant d'émissions obligataires (ex : émissions publiques ou privées)</u>	<b>0,00</b>	<b>0,00</b>	<b>0,00</b>	<b>0,00</b>	<b>0,00</b>

(1) Il s'agit des cas où une collectivité ou un établissement public accepte de prendre en charge l'emprunt au profit d'un autre organisme sans qu'il y ait pour autant transfert du contrat.

(2) La dette en capital à l'origine correspond à la part de dette prise en charge par la collectivité.

(3) Il s'agit des intérêts dus au titre du contrat initial et comptabilisés à l'article 66111 et des intérêts éventuels dus au titre du contrat d'échange et comptabilisés à l'article 668.



**IV – ANNEXES**

**ANNEXES PATRIMONIALES – METHODES UTILISEES POUR LES AMORTISSEMENTS**

**METHODES UTILISEES POUR LES AMORTISSEMENTS**

Procédure d'amortissement (linéaire, dégressif, variable)	CHOIX DE L'ASSEMBLEE		Délibération du
	<b>Biens de faible valeur</b> - Seuil unitaire en deçà duquel les immobilisations de peu de valeur s'amortissent sur un an : 500 €		
	<b>Catégories de biens amortis</b>	<b>Durée (en années)</b>	
L	Appareils de levages, ascenseurs	20	23/05/1996
L	Autres	1	23/05/1996
L	Biens de faible valeur	1	23/05/1996
L	Camions et véhicules industriels	8	23/05/1996
L	Coffre-fort	30	23/05/1996
L	Constructions sur sol d'autrui	1	23/05/1996
L	Equipements de cuisines	10	23/05/1996
L	Equipements de garages et ateliers	12	23/05/1996
L	Gros outillage	5	23/05/1996
L	Installations de voirie	20	23/05/1996
L	Installations et appareils de chauffage	15	23/05/1996
L	Matériels classiques	10	23/05/1996
L	Matériels électrique ou électronique	5	23/05/1996
L	Matériels informatiques	3	23/05/1996
L	Plantations	20	23/05/1996
L	Réintégrations	1	23/05/1996
L	Subvention d'équipement versées éclairage public	15	23/05/1996
L	Subvention d'équipement versées organisme privé	5	23/05/1996
L	Terrains et gisements	1	23/05/1996
L	Voitures	10	23/05/1996
L	Autres agencements, aménagements de terrains	20	01/01/2022
L	Bâtiments légers, abris	15	01/01/2022
L	Equipements sportifs	10	01/01/2022
L	Frais de recherches et d'études	5	01/01/2022
L	Logiciels	2	01/01/2022
L	Mobilier	15	01/01/2022

## IV – ANNEXES

## ANNEXES PATRIMONIALES – ENGAGEMENTS HORS BILAN

## ETAT DES EMPRUNTS GARANTIS

Désignation du bénéficiaire	Année de mobilisation et profil d'amortissement de l'emprunt (1)		Objet de l'emprunt garanti	Organisme prêteur ou chef de file	Montant initial	Capital restant dû au 01/01/N	Durée résiduelle	Périodicité des remboursements (2)	Taux initial			Taux à la date de vote du budget (6)			Catégorie d'emprunt (7)	Indices ou devises pouvant modifier l'emprunt	Annuité garantie au cours de l'exercice	
	Année	Profil							Taux (3)	Index (4)	Taux actuariel (5)	Taux (3)	Index (4)	Niveau de taux			En intérêts (8)	En capital
Total des emprunts contractés par des collectivités ou des EP (hors logements sociaux)					0,00	0,00										0,00	0,00	
Total des emprunts autres que ceux contractés par des collectivités ou des EP (hors logements sociaux)					0,00	0,00										0,00	0,00	
Total des emprunts contractés pour des opérations de logement social					9 699 830,84	5 861 121,45										80 398,39	363 425,49	
0	1999	X Autres	construction de logements locatifs		312 076,33	0,00	1,00	A	F		3,800	F		1,700	A-1	EURO	334,35	19 667,55
0	1989	X Autres	Construction de 14 logements locatifs - ZAC le Chambonnage		646 409,90	21 592,69	2,00	A	F		4,940	F		1,020	A-1	EURO	1 067,24	21 798,73
0	1989	X Autres	Construction de 6 logements locatifs sur 20, ZAC du Chambonnage		119 352,16	4 134,49	2,00	A	F		4,940	F		1,020	A-1	EURO	79,44	4 215,53
0	1999	X Autres	construction de logements locatifs		312 076,33	0,00	1,00	A	F		3,800	F		1,700	A-1	EURO	334,35	19 667,55
0	1989	X Autres	Construction de 14 logements locatifs - ZAC le Chambonnage		646 409,90	21 592,69	2,00	A	F		4,940	F		1,020	A-1	EURO	1 067,24	21 798,73



Désignation du bénéficiaire	Année de mobilisation et profil d'amortissement de l'emprunt (1)		Objet de l'emprunt garanti	Organisme prêteur ou chef de file	Montant initial	Capital restant dû au 01/01/N	Durée résiduelle	Périodicité des remboursements (2)	Taux initial			Taux à la date de vote du budget (6)			Catégorie d'emprunt (7)	devises pouvant modifier l'emprunt	l'exercice	
	Année	Profil							Taux (3)	Index (4)	Taux actuariel (5)	Taux (3)	Index (4)	Niveau de taux			En intérêts (8)	En capital
0	1989	X Autres	Construction de 6 logements locatifs sur 20, ZAC du Chambonnage		119 352,16	4 134,49	2,00	A	F		4,940	F		1,020	A-1	EURO	79,44	4 215,53
0	1988	X Autres	Réajustement de prêt - Construction de 62 logements locatifs ligne de prêt n° 1344337		25 855,35	1 128,21	2,00	A	F		4,944	F		1,020	A-1	EURO	22,89	1 150,37
0	2005	X Autres	Construction 8 pavillons rue Jean Mermoz ligne de prêt n° 1346687		34 997,60	27 144,91	32,00	A	F		3,450	F		1,700	A-1	EURO	482,51	661,09
0	2005	X Autres	Pavillons rue Jean Mermoz		67 729,60	37 908,56	17,00	A	F		2,950	F		1,200	A-1	EURO	496,38	2 137,60
0	2005	X Autres	Pavillons rue Jean Mermoz		227 995,00	132 414,48	17,00	A	F		3,450	F		1,700	A-1	EURO	2 401,29	7 149,52
0	2011	X Autres	Construction 8 pavillons Chemin de chavennes		106 856,80	86 679,50	38,00	A	F		2,600	F		1,100	A-1	EURO	974,26	1 890,09
0	2011	X Autres	Construction de 8 pavillons chemin de chavennes ligne de prêt n° 1346686		609 972,80	452 654,22	28,00	A	F		2,600	F		1,100	A-1	EURO	5 136,84	14 332,14
0	2011	X Autres	Constructions 15 logements Centre bourg		580 079,19	329 156,86	13,00	T	F		2,700	F		0,121	A-1	EURO	6 316,65	22 878,69
0	2014	X Autres	Constructions de 7 pavillons rue Jean Baptiste GABY		582 004,80	452 756,45	30,00	A	F		1,050	F		0,300	A-1	EURO	1 433,70	14 921,63
0	2014	X Autres	Construction de 5 logements rue Jean Baptiste Gaby		419 091,20	336 742,42	30,00	A	F		1,850	F		1,100	A-1	EURO	3 812,11	9 813,29
0	2014	X Autres	Construction de 5 logements rue Jean Baptiste Gaby		89 652,80	76 607,22	40,00	A	F		1,850	F		1,350	A-1	EURO	859,91	1 566,36
0	2014	X Autres	Constructions de 7 pavillons rue Jean Baptiste GABY ligne de prêt n° 1346811		124 504,00	103 100,16	40,00	A	F		1,050	F		0,550	A-1	EURO	301,81	2 488,47
0	2017	X Autres	Constructions de 20 logements collectifs - ZAC Coeur de ville		221 206,40	190 138,01	35,00	A	F		0,550	F		0,300	A-1	EURO	586,33	5 304,40

Désignation du bénéficiaire	Année de mobilisation et profil d'amortissement de l'emprunt (1)		Objet de l'emprunt garanti	Organisme prêteur ou chef de file	Montant initial	Capital restant dû au 01/01/N	Durée résiduelle	Périodicité des remboursements (2)	Taux initial			Taux à la date de vote du budget (6)			Catégorie d'emprunt (7)	devises pouvant modifier l'emprunt	l'exercice	
	Année	Profil							Taux (3)	Index (4)	Taux actuariel (5)	Taux (3)	Index (4)	Niveau de taux			En intérêts (8)	En capital
0	2017	X Autres	Constructions de 20 logements collectifs - ZAC Coeur de ville		31 954,40	28 433,54	45,00	A	F		0,550	F		0,300	A-1	EURO	87,11	603,66
0	2017	X Autres	Constructions de 20 logements collectifs - ZAC Coeur de villeligne de prêt n° 1354270		1 022 176,80	897 725,55	35,00	A	F		1,350	F		1,100	A-1	EURO	10 113,44	21 678,08
0	2017	X Autres	Constructions de 20 logements collectifs - ZAC Coeur de villeligne de prêt n° 1354271		139 364,00	126 628,78	45,00	A	F		1,350	F		1,100	A-1	EURO	1 417,43	2 228,42
0	2016	X Autres	Création ZAC Coeur de ville - viabilisation des ilos A, B & C		240 000,00	50 220,11	3,00	A	F		1,150	F		1,150	A-1	EURO	861,38	24 682,65
0	2016	X Autres	Réhabilitation de 68 logements "Clos le		226 800,00	104 535,58	8,00	A	F		1,350	F		1,100	A-1	EURO	1 307,08	14 290,83
0	2016	X Autres	chambonnage" et " Résidence du chambonnage"		22 620,00	13 666,46	13,00	A	F		0,300	F		0,050	A-1	EURO	7,40	1 135,18
0	2019	X Autres	Réhabilitation de 68 logements "Clos le		480 000,00	433 503,14	22,25	T	F		1,870	F		0,468	A-1	EURO	8 069,00	16 011,47
0	2019	X Autres	Restructuration et extension (24 lits) du foyer des Alouettes		135 000,00	95 145,67	10,17	M	F		2,010	F		0,168	A-1	EURO	1 847,88	8 584,42
0	2019	X Autres	Restructuration et extension (24 lits) du foyer des Alouettes		135 000,00	114 010,38	20,17	M	F		2,220	F		0,185	A-1	EURO	2 493,26	4 547,99
0	2018	X Autres	Réhabilitation de 17 logts Clos le Chambonnageligne de prêt n° 1354274		25 244,40	17 305,59	11,00	A	F		1,350	F		1,115	A-1	EURO	208,27	1 628,69
0	2019	X Autres	Création d'une Résidence Autonomie		760 000,00	658 666,72	26,25	T	F		1,860	F		0,465	A-1	EURO	12 192,30	25 333,32

Désignation du bénéficiaire	Année de mobilisation et profil d'amortissement de l'emprunt (1)		Objet de l'emprunt garanti	Organisme prêteur ou chef de file	Montant initial	Capital restant dû au 01/01/N	Durée résiduelle	Périodicité des remboursements (2)	Taux initial			Taux à la date de vote du budget (6)			Catégorie d'emprunt (7)	devises pouvant modifier l'emprunt	l'exercice	
	Année	Profil							Taux (3)	Index (4)	Taux actuariel (5)	Taux (3)	Index (4)	Niveau de taux			En intérêts (8)	En capital
0	2019	X Autres	Cession de patrimoine de bailleurs sociaux à EVOLEA		234 313,01	200 365,58	21,00	T	F		1,490	F		0,373	A-1	EURO	2 970,00	8 273,52
0	2019	X Autres	Cession de Patrimoine de bailleurs sociaux à EVOLEA		123 203,95	104 603,38	20,58	M	F		1,650	F		0,138	A-1	EURO	1 699,29	4 318,33
0	2019	X Autres	Cession de Patrimoine de bailleurs sociaux à EVOLEA		113 831,96	95 589,59	20,50	T	F		1,620	F		0,405	A-1	EURO	1 540,43	4 006,05
0	2020	X Autres	Construction de 16 logements collectifs VEFA		77 370,00	69 850,66	37,00	A	F		0,550	F		0,300	A-1	EURO	215,33	1 928,69
0	2020	X Autres	Construction de 16 logements collectifs VEFA		37 440,00	34 549,01	47,00	A	F		0,550	F		0,300	A-1	EURO	106,41	746,24
0	2020	X Autres	Construction de 16 logements collectifs VEFA		95 790,00	87 701,61	37,00	A	F		1,350	F		1,100	A-1	EURO	987,86	2 104,13
0	2020	X Autres	Construction de 16 logements collectifs VEFA		53 100,00	49 667,37	47,00	A	F		1,350	F		1,100	A-1	EURO	556,24	900,26
0	2020	X Autres	Construction de 16 logements collectifs VEFA		72 000,00	61 467,37	22,00	A	F		0,840	F		0,840	A-1	EURO	538,72	2 666,29
0	2020	X Autres	Construction de 16 logements collectifs VEFA		24 000,00	24 000,00	37,00	A	F		0,600	F		0,600	A-1	EURO	0,00	0,00
0	2021	C	hauts de Bilan_soutien aux chantiers touchés par la crise sanitaire	Crédit agricole	105 000,00	75 600,00	37,00	A	F		0,370	F		0,370	A-1	EURO	287,49	2 100,00
EVOLEA	2022	C	Lancement 2ème phase ZAC coeur de ville	Crédit agricole	300 000,00	240 000,00	6,00	A	F		2,920	F		2,920	A-1	EURO	7 105,33	40 000,00
<b>TOTAL GENERAL</b>					<b>9 699 830,84</b>	<b>5 861 121,45</b>											<b>80 398,39</b>	<b>363 425,49</b>

(1) Indiquer C pour amortissement constant, P pour amortissement progressif, F pour in fine, X pour autres (à préciser).

(2) Indiquer la périodicité des remboursements A : annuelle ; B : bimestrielle ; T : trimestrielle ; X : autre.

(3) Type de taux d'intérêt : F : fixe ; V : variable simple ; C : complexe ; R : préfixé (c'est-à-dire un taux variable qui n'est pas seulement défini comme la simple addition d'un taux usuel de référence et d'une marge exprimée en point de pourcentage).

(4) Indiquer le type d'index (ex. EURIBOR 3 mois ...).

(5) Taux annuel, tous frais compris.

(6) Taux hors opération de couverture. Pour les emprunts à taux variable, indiquer le niveau à la date de vote du budget.

(7) Catégorie d'emprunt hors opération de couverture. Exemple A-1 (cf. la classification des emprunts suivant la typologie de la circulaire IOCB1015077C du 25 juin 2010 sur les produits financiers offerts aux collectivités territoriales).

(8) Il s'agit des intérêts dus au titre du contrat initial et comptabilisés à l'article 66111 « Intérêts réglés à l'échéance » (intérêts décaissés).

Envoyé en préfecture le 14/02/2024

Reçu en préfecture le 14/02/2024

Publié le 14/02/2024



ID : 003-210300133-20240208-CM\_20240802\_8-DE

**IV – ANNEXES**  
**ANNEXES PATRIMONIALES – ENGAGEMENTS HORS BILAN**

**CALCUL DU RATIO D'ENDETTEMENT RELATIF AUX GARANTIES D'EMPRUNT**

Calcul du ratio (1)	Valeur en euros	
Total des annuités déjà garanties à échoir dans l'exercice (2)	A	396 718,55
Total des premières annuités entières des nouvelles garanties de l'exercice (2)	B	47 105,33
Annuité nette de la dette de l'exercice (3)	C	540 371,66
Provisions pour garanties d'emprunts	D	0,00
<b>Total des annuités d'emprunts garantis de l'exercice</b>	<b>I = A + B + C - D</b>	<b>984 195,54</b>
<b>Recettes réelles de fonctionnement</b>	<b>II</b>	<b>5 531 647,00</b>
<b>Part des garanties d'emprunt accordées au titre de l'exercice en % (4)</b>	<b>I / II</b>	<b>17,79</b>

(1) Ratio défini aux articles L. 4253-1 ou L. 3231-4 ou L. 2252-1 du CGCT, conformément aux dispositions législatives applicables à la collectivité.

(2) Hors opérations visées par l'article L. 4253-2 ou L. 3231-4-4 ou L. 2252-2 du CGCT, conformément aux dispositions législatives applicables à la collectivité.

(3) Cf. définition de l'article D. 1511-30 du CGCT.

(4) Les garanties d'emprunt accordées au titre d'un exercice ne doivent pas représenter plus de 50 % des recettes réelles de fonctionnement de ce même exercice.

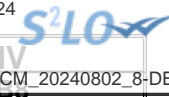

**IV – ANNEXES**  
**ANNEXES PATRIMONIALES – SUBVENTIONS VERSEES**

**SUBVENTIONS VERSEES DANS LE CADRE DU VOTE DU BUDGET**

Article (1)	Subventions (2)	Objet (3)	Nom de l'organisme	Nature juridique de l'organisme	Montant de la subvention
<b>INVESTISSEMENT (total)</b>					<b>0,00</b>
<b>FONCTIONNEMENT (total)</b>					<b>96 600,00</b>
65748	106	Subvention 2024	BOURBONNAIS CYCLISME	Association	3 000,00
65748	108	Subvention 2024	SPORT ORGANISATIO ASSOC LOCATAIRES	Association	600,00
65748	109	Subvention 2024	CHAMBONNAGE AMICALE CNL LOC.PRE	Association	1 392,00
65748	110	Subvention 2024	BERCY	Association	3 300,00
65748	111	Subvention 2024	AMICALE LAIQUE AVERMES	Association	800,00
65748	112	Subvention 2024	AMICALE LAIQUE CYCLO VTT	Association	1 200,00
65748	114	Subvention 2024	AMICALE LAIQUE TEN.DE TAB	Association	90,00
65748	115	Subvention 2024	AMICALE DONNEURS DE SANG	Association	300,00
65748	116	Subvention 2024	LES JARDINS DES ISLES AVERMOIS	Association	500,00
65748	117	Subvention 2024	L'ATALIER Fablab	Association	13 500,00
65748	118	Subvention 2024	AVCA	Association	7 000,00
65748	119	Subvention 2024	AVERMES ANIMATION	Association	150,00
65748	120	Subvention 2024	BADMINTON CLUB M.A.Y.	Association	2 500,00
65748	121	Subvention 2024	CINE BOCAGE	Association	400,00
65748	122	Subvention 2024	CLUB DES AINES D'AVERMES	Association	1 000,00
65748	123	Subvention 2024	COMITE JUMELAGE AVERMES/M'KAM TOLBA	Association	80,00
65748	125	Subvention 2024	COMITE CONCOURS RESISTANCE DEP	Association	100,00
65748	126	Subvention 2024	CONSERVATOIRE D'ESPACES NATURELS DE L'	Association	100,00
65748	127	Subvention 2024	LA CROIX BLEUE	Association	100,00
65748	128	Subvention 2024	CROIX ROUGE FRANCAISE	Association	80,00
65748	129	Subvention 2024	DDEN	Association	435,00
65748	130	Subvention 2024	COOP SCOLAIRE MATERNELLE REVERET	Association	435,00
65748	131	Subvention 2024	COOP SCOLAIRE MATERNELLE J MOULIN	Association	1 880,00
65748	132	Subvention 2024	COOP SCOLAIRE PRIMAIRE F REVERET	Association	1 725,00
65748	134	Subvention 2024	COOP SCOLAIRE PRIMAIRE J MOULIN	Association	250,00
65748	135	Subvention 2024	FCM RUGBY	Association	80,00
65748	136	Subvention 2024	FNATH	Association	1 800,00
65748	137	Subvention 2024	JUNIOR ASSOCIATION	Association	1 200,00
65748	138	Subvention 2024	LYRE AVERMOISE	Association	17 000,00
65748	139	Subvention 2024	LYRE AVERM.ATELIER MUSICAL	Association	80,00
65748	139	Subvention 2024	MINI AUTO CLUB	Association	80,00

510

Article (1)	Subventions (2)	Objet (3)	Nom de l'organisme	Nature juridique de l'organisme	Montant de la subvention
65748	140	Subvention 2024	MRAP	Association	100,00
65748	141	Subvention 2024	PETANQUE AVERMOISE	Association	700,00
65748	142	Subvention 2024	PREVENTION ROUTIERE DE L ALLIER	Association	150,00
65748	143	Subvention 2024	PYRAMID'AMY	Association	80,00
65748	144	Subvention 2024	RESTOS DU COEUR RELAIS MOULINS	Association	800,00
65748	146	Subvention 2024	SCA TENNIS	Association	2 960,00
65748	147	Subvention 2024	SPORTING CLUB AVERMOIS	Association	5 700,00
65748	148	Subvention 2024	SCRABBLE AVERMES ANIMATION	Association	250,00
65748	149	Subvention 2024	SYNDICAT CHEVAL DE TRAIT BOURBONNAIS	Association	100,00
65748	150	Subvention 2024	UNION NALE RETRAITES PERS	Association	150,00
65748	151	Subvention 2024	CATM SECTION LOCALE	Association	200,00
65748	152	Réserve - subvention 2024	CENTRE DES FINANCES PUBLIQUES DE MOULINS	Etat	1 493,00
65748	154	Subvention 2024	PILOUFACES	Association	300,00
65748	155	Subvention 2024	SEB- SOCIETE EMULATION DU BOURBONNAIS	Association	80,00
65748	156	Subvention 2024	UPAM	Association	350,00
65748	157	Subvention 2024	LE POINT COMMUN	Association	15 600,00
65748	158	Subvention 2024	EAMYA	Association	4 500,00
65748	159	Subvention 2024	ROMYA	Association	1 700,00
65748	160	Subvention 2024	AMICALE RANDONNEURS AVERMOIS	Association	230,00
65748	161	Subvention 2024	AMICALE DES ANCIENS POTAIN	Association	80,00

(1) Indiquer l'article d'imputation de la subvention.

(2) Dénomination ou numéro éventuel de la subvention.

(3) Objet pour lequel est versée la subvention.

## IV – ANNEXES

## ANNEXES PATRIMONIALES – ETAT DU PERSONNEL AU 01/01/N

## B9 – ETAT DU PERSONNEL AU 01/01/N

GRADES OU EMPLOIS (1)	CATEGORIES (2)	EMPLOIS BUDGETAIRES (3)			EFFECTIFS POURVUS SUR EMPLOIS BUDGETAIRES EN ETPT (4)		
		EMPLOIS PERMANENTS À TEMPS COMPLET	EMPLOIS PERMANENTS À TEMPS NON COMPLET	TOTAL	AGENTS TITULAIRES	AGENTS NON TITULAIRES	TOTAL
<b>EMPLOIS FONCTIONNELS (a)</b>		<b>1,00</b>	<b>0,00</b>	<b>1,00</b>	<b>1,00</b>	<b>0,00</b>	<b>1,00</b>
Directeur général des services	A	1,00	0,00	1,00	1,00	0,00	1,00
Directeur général adjoint des services		0,00	0,00	0,00	0,00	0,00	0,00
Directeur général des services techniques		0,00	0,00	0,00	0,00	0,00	0,00
Directeur départemental - SDIS		0,00	0,00	0,00	0,00	0,00	0,00
Directeur départemental adjoint - SDIS		0,00	0,00	0,00	0,00	0,00	0,00
Emplois créés au titre de l'article L. 313-1 du CGFP		0,00	0,00	0,00	0,00	0,00	0,00
<b>FILIERE ADMINISTRATIVE (b)</b>		<b>12,00</b>	<b>2,00</b>	<b>14,00</b>	<b>12,80</b>	<b>0,53</b>	<b>13,33</b>
Adjoint administratif territorial	C	2,00	2,00	4,00	2,80	0,53	3,33
Adjoint administratif territorial principal de 1ère classe	C	2,00	0,00	2,00	2,00	0,00	2,00
Adjoint administratif territorial principal de 2ème classe	C	4,00	0,00	4,00	4,00	0,00	4,00
Rédacteur	B	3,00	0,00	3,00	3,00	0,00	3,00
Rédacteur Principal de 1ère Classe	B	1,00	0,00	1,00	1,00	0,00	1,00
<b>FILIERE TECHNIQUE (c)</b>		<b>42,00</b>	<b>0,00</b>	<b>42,00</b>	<b>33,50</b>	<b>8,00</b>	<b>41,50</b>
Adjoint technique territorial	C	20,00	0,00	20,00	12,00	8,00	20,00
Adjoint technique territorial principal de 1ère classe	C	2,00	0,00	2,00	2,00	0,00	2,00
Adjoint technique territorial principal de 2ème classe	C	10,00	0,00	10,00	9,50	0,00	9,50
Agent de Maitrise	C	5,00	0,00	5,00	5,00	0,00	5,00
Agent de Maitrise Principal	C	4,00	0,00	4,00	4,00	0,00	4,00
Technicien	B	1,00	0,00	1,00	1,00	0,00	1,00
<b>FILIERE SOCIALE (d)</b>		<b>0,00</b>	<b>0,00</b>	<b>0,00</b>	<b>0,00</b>	<b>0,00</b>	<b>0,00</b>
<b>FILIERE MEDICO-SOCIALE (e)</b>		<b>5,00</b>	<b>0,00</b>	<b>5,00</b>	<b>3,00</b>	<b>2,00</b>	<b>5,00</b>
Agent spécialisé principal de 1ère classe des écoles maternelles	C	2,00	0,00	2,00	1,00	1,00	2,00
Auxiliaires de puériculture territoriaux de classe supérieure	B	1,00	0,00	1,00	1,00	0,00	1,00
Educateur de Jeunes Enfants	A	1,00	0,00	1,00	0,00	1,00	1,00
Puéricultrice Hors Classe	A	1,00	0,00	1,00	1,00	0,00	1,00
<b>FILIERE MEDICO-TECHNIQUE (f)</b>		<b>0,00</b>	<b>0,00</b>	<b>0,00</b>	<b>0,00</b>	<b>0,00</b>	<b>0,00</b>



GRADES OU EMPLOIS (1)	CATEGORIES (2)	EMPLOIS BUDGETAIRES (3)			EFFECTIFS PHYSIQUES (4)	AGENTS TITULAIRES	
		EMPLOIS PERMANENTS À TEMPS COMPLET	EMPLOIS PERMANENTS À TEMPS NON COMPLET	TOTAL		AGENTS TITULAIRES	AGENTS NON TITULAIRES
<b>FILIERE SPORTIVE (g)</b>		<b>0,00</b>	<b>0,00</b>	<b>0,00</b>	<b>0,00</b>	<b>0,00</b>	<b>0,00</b>
<b>FILIERE CULTURELLE (h)</b>		<b>2,00</b>	<b>0,00</b>	<b>2,00</b>	<b>2,00</b>	<b>0,00</b>	<b>2,00</b>
Adjoint territorial du patrimoine principal de 1ère classe	C	2,00	0,00	2,00	2,00	0,00	2,00
<b>FILIERE ANIMATION (i)</b>		<b>2,00</b>	<b>0,00</b>	<b>2,00</b>	<b>1,00</b>	<b>1,00</b>	<b>2,00</b>
Adjoint territorial d'animation	C	1,00	0,00	1,00	0,00	1,00	1,00
Animateur	B	1,00	0,00	1,00	1,00	0,00	1,00
<b>FILIERE POLICE (j)</b>		<b>2,00</b>	<b>0,00</b>	<b>2,00</b>	<b>2,00</b>	<b>0,00</b>	<b>2,00</b>
Brigadier Chef Principal	C	1,00	0,00	1,00	1,00	0,00	1,00
Gardien-brigadier de police municipale	C	1,00	0,00	1,00	1,00	0,00	1,00
<b>FILIERE SAPEURS-POMPIERS (k)</b>		<b>0,00</b>	<b>0,00</b>	<b>0,00</b>	<b>0,00</b>	<b>0,00</b>	<b>0,00</b>
<b>EMPLOIS NON CITES (l) (5)</b>		<b>0,00</b>	<b>0,00</b>	<b>0,00</b>	<b>0,00</b>	<b>0,00</b>	<b>0,00</b>
<b>TOTAL GENERAL (b + c + d + e + f + g + h + i + j + k + l)</b>		<b>65,00</b>	<b>2,00</b>	<b>67,00</b>	<b>54,30</b>	<b>11,53</b>	<b>65,83</b>

(1) Les grades ou emplois sont désignés conformément à la circulaire n° NOR : INTB9500102C du 23 mars 1995. Les emplois fonctionnels sont également comptabilisés dans leur filière d'origine.

(2) Catégories : A, B ou C.

(3) Emplois budgétaires créés par l'assemblée délibérante. Les emplois permanents à temps complet sont comptabilisés pour une unité, les emplois à temps non complet sont comptabilisés à hauteur de la quotité de travail prévue par la délibération créant l'emploi.

(4) Equivalent temps plein annuel travaillé (ETPT). Le décompte est proportionnel à l'activité des agents, mesurée par leur quotité de temps de travail et par leur période d'activité sur l'année :

ETPT = Effectifs physiques \* quotité de temps de travail \* période d'activité dans l'année

Exemple : un agent à temps plein (quotité de travail = 100 %) présent toute l'année correspond à 1 ETPT ; un agent à temps partiel, à 80 % (quotité de travail = 80 %) présent toute l'année correspond à 0,8 ETPT ; un agent à temps partiel, à 80 % (quotité de travail = 80 %) présent la moitié de l'année (ex : CDD de 6 mois, recrutement à mi-année) correspond à 0,4 ETPT (0,8 \* 6 / 12).

(5) Emplois dont les missions ne correspondent pas à un cadre d'emploi existant.

**IV – ANNEXES**

**ANNEXES PATRIMONIALES – ETAT DU PERSONNEL AU 01/01/N**

**B9**

**B9 – ETAT DU PERSONNEL AU 01/01/N (suite)**

AGENTS NON TITULAIRES EN FONCTION AU 01/01/N	CATEGORIES (1)	SECTEUR (2)	REMUNERATION (3)		CONTRAT	
			Indice (8)	Euros	Fondement du contrat (4)	Nature du contrat (5)
<b>Agents occupant un emploi permanent (6)</b>				<b>0,00</b>		
Adjoint administratif territorial	C	ADM	381	0,00	A Autres	A Contractuel
Adjoint technique territorial	C	TECH	367	0,00	A Autres	CDD Contractuel en CDD
Adjoint technique territorial	C	TECH	367	0,00	A Autres	CDD Contractuel en CDD
Adjoint technique territorial	C	TECH	367	0,00	A Autres	A AUTRES
Adjoint technique territorial	C	TECH	367	0,00	A Autres	A Contractuel
Adjoint technique territorial	C	TECH	367	0,00	A Autres	A Contractuel
Adjoint technique territorial	C	TECH	367	0,00	A Autres	A Contractuel
Adjoint technique territorial	C	TECH	367	0,00	A Autres	A Contractuel
Adjoint technique territorial	C	TECH	367	0,00	A Autres	A Contractuel
Adjoint territorial d'animation	C	ANIM	367	0,00	A Autres	A Contractuel de droit privé (CAE)
Agent spécialisé principal de 1ère classe des écoles maternelles	C	MS	478	0,00	A Autres	CDD Contractuel en CDD
Educateur de Jeunes Enfants	A	MS	444	0,00	A Autres	A Contractuel
<b>Agents occupant un emploi non permanent (7)</b>				<b>0,00</b>		
<b>TOTAL GENERAL</b>				<b>0,00</b>		

(1) CATEGORIES: A, B et C.

(2) SECTEUR ADM : Administratif.  
 TECH : Technique.  
 URB : Urbanisme (dont aménagement urbain).  
 S : Social.  
 MS : Médico-social.  
 MT : Médico-technique.  
 SP : Sportif.  
 CULT : Culturel.  
 ANIM : Animation.  
 POL : Police.  
 POMP : Sapeurs-pompiers.  
 X : Emplois non cités.

(3) REMUNERATION : Référence à un indice brut (indiquer le niveau de l'indice brut) de la fonction publique ou en euros annuels bruts (indiquer l'ensemble des éléments de la rémunération brute annuelle).

(4) CONTRAT : Motif du contrat (code général de la fonction publique - CGFP) :  
 332-23-1° : Accroissement temporaire d'activité pour une durée maximale de douze mois.  
 332-23-2° : Accroissement saisonnier d'activité pour une durée maximale de six mois.  
 332-24 : Contrat de projet pour une durée minimale d'un an et une durée maximale fixée par les parties dans la limite de six ans  
 332-13 : Remplacement d'un fonctionnaire autorisé à servir à temps partiel ou indisponible.  
 332-14 : Vacance temporaire d'un emploi.  
 332-8-1° : Absence de cadre d'emplois de fonctionnaires susceptibles d'assurer les fonctions correspondantes.  
 332-8-2° : Justifié par les besoins des services ou la nature des fonctions, sous réserve qu'aucun fonctionnaire territorial n'a pu être recruté dans les conditions prévues par le CGFP.  
 332-8-3° : Communes de moins de 1 000 habitants et groupements de communes regroupant moins de 15 000 habitants.  
 332-8-4° : Communes nouvelles issues de fusion de communes de moins de 1 000 habitants, pendant trois ans suivant la création, et le cas échéant, jusqu'au premier renouvellement du conseil municipal.  
 332-8-5° : Autres collectivités territoriales ou établissements mentionnés à l'article L. 4, pour les emplois dont la quotité de temps de travail est inférieure à 50 %.  
 332-8-6° : Emplois des communes (- 2 000 hab.) et des groupements de communes (-10 000 hab.) dont la création ou suppression dépend de la décision d'une autorité.  
 327-5 : Contractuel territorial sur emploi permanent - peut être nommé en qualité de fonctionnaire stagiaire par l'autorité territoriale.  
 332-10 : Contrat à durée indéterminée en application de l'article L. 332-8 avec un agent contractuel territorial qui justifie d'une durée de services publics de six ans au moins.  
 332-11 : Contrat à durée indéterminée lorsque l'agent contractuel territorial concerné remplit avant l'échéance de son contrat les conditions d'ancienneté mentionnées à l'article L. 332-10.  
 326\_352 : Modalités particulières : recrutement sans concours, parcours d'accès à la fonction publique, personnes en situation de handicap (CGFP art. L326 et L.352).  
 343-1\_343-3 : Emplois supérieurs de la fonction publique territoriale (emplois fonctionnels de direction).  
 333-1\_333-10 : Collaborateurs de cabinet.  
 333-12 : Collaborateurs de groupes d'élus.  
 A : Autres

**COMMUNE D'AVERMES (M57) - COMMUNE D'AVERMES - BP - 2024**

- (5) Indiquer si l'agent contractuel est titulaire d'un contrat à durée déterminée (CDD) ou d'un contrat à durée indéterminée (CDI). Les contrats particuliers devront être labellisés « A / autres » et feront l'objet d'une précision (ex : « contrats aidés »).
- (6) Occupent un emploi permanent de la fonction publique territoriale, les agents non titulaires recrutés sur le fondement des articles 332-8, 332-13, 332-14, 326, 352 du CGFP , ainsi que les agents qui sont titulaires d'un contrat à durée indéterminée pris sur le fondement des articles 327-5, 332-10 et 332-11 du CGFP.
- (7) Occupent un emploi non permanent de la fonction publique territoriale, les agents non titulaires recrutés sur le fondement des articles 332-23, 332-24, 333-1 à 333-10 et 333-12.
- (8) Si un contrat fixe comme référence de rémunération un traitement hors échelle, il convient de mentionner le chevron conformément à l'article 6 décret 85-1148 du 20 octobre 1985.

Envoyé en préfecture le 14/02/2024

Reçu en préfecture le 14/02/2024

Publié le 14/02/2024

ID : 003-210300133-20240208-CM\_20240802\_8-DE





## IV – ANNEXES

## ANNEXES PATRIMONIALES

## LISTE DES ORGANISMES DANS LESQUELS LA COLLECTIVITE A PRIS UN ENGAGEMENT FINANCIER

B10

## LISTE DES ORGANISMES DANS LESQUELS LA COLLECTIVITE A PRIS UN ENGAGEMENT FINANCIER

Les documents financiers et comptables de ces organismes sont mis à la disposition du public à (1).

Toute personne a le droit de demander communication à ses frais.

Nature de l'engagement (2)	Nom de l'organisme	Raison sociale de l'organisme	Nature juridique de l'organisme	Montant de l'engagement
<b>Délégation de service public (3) (4)</b>				
<b>Détention d'une part du capital</b>				
<b>Garantie ou cautionnement d'un emprunt</b>				
01/04/1988 - Réajustement de prêt - Construction de 62 logements locatifs ligne de prêt n° 1344337	0			1 128,21
01/02/1989 - Construction de 6 logements locatifs sur 20, ZAC du Chambonnage	0			4 134,49
01/02/1989 - Construction de 6 logements locatifs sur 20, ZAC du Chambonnage	0			4 134,49
01/03/1989 - Construction de 14 logements locatifs - ZAC le Chambonnage	0			21 592,69
01/03/1989 - Construction de 14 logements locatifs - ZAC le Chambonnage	0			21 592,69
01/12/1999 - construction de logements locatifs	0			0,00
01/12/1999 - construction de logements locatifs	0			0,00
01/01/2005 - Construction 8 pavillons rue Jean Mermoz ligne de prêt n° 1346687	0			27 144,91
01/01/2005 - Pavillons rue Jean Mermoz	0			37 908,56
01/01/2005 - Pavillons rue Jean Mermoz	0			132 414,48
15/04/2011 - Construction 8 pavillons Chemin de chavennes	0			86 679,50
15/04/2011 - Construction de 8 pavillons chemin de chavennes ligne de prêt n° 1346686	0			452 654,22
29/11/2011 - Constructions 15 logements Centre bourg	0			329 156,86
27/08/2014 - Constructions de 7 pavillons rue Jean Baptiste GABY	0			452 756,45
27/08/2014 - Construction de 5 logements rue Jean Baptiste Gaby	0			336 742,42
27/08/2014 - Construction de 5 logements rue Jean Baptiste Gaby	0			76 607,22
27/08/2014 - Constructions de 7 pavillons rue Jean Baptiste GABY ligne de prêt n° 1346811	0			103 100,16
15/07/2016 - Création ZAC Coeur de ville - viabilisation des ilots A, B & C	0			50 220,11
28/07/2016 - Réhabilitation de 68 logements "Clos le chambonnage" et "Résidence du chambonnage"	0			104 535,58
28/07/2016 - Réhabilitation de 68 logements "Clos le chambonnage" et "Résidence le chambonnage"	0			13 666,46
01/01/2017 - Constructions de 20 logements collectifs - ZAC Coeur de ville	0			190 138,01
01/01/2017 - Constructions de 20 logements collectifs - ZAC Coeur de ville	0			28 433,54

Envoyé en préfecture le 14/02/2024  
 Reçu en préfecture le 14/02/2024  
 Publié le 14/02/2024  
 ID : 003-210300133-20240208-CM\_20240802\_8-DE



Nature de l'engagement (2)	Nom de l'organisme	Raison sociale de l'organisme	Nature de l'engagement	Montant de l'engagement
01/01/2017 - Constructions de 20 logements collectifs - ZAC Coeur de villeligne de prêt n° 1354270	0			657 720,55
01/01/2017 - Constructions de 20 logements collectifs - ZAC Coeur de villeligne de prêt 1354271	0			126 628,78
31/12/2018 - Réhabilitation de 17 logts Clos le Chambonnageligne de prêt n° 1354274	0			17 305,59
07/02/2019 - Restructuration et extension (24 lits) du foyer des Alouettes	0			95 145,67
07/02/2019 - Restructuration et extension (24 lits) du foyer des Alouettes	0			114 010,38
27/06/2019 - Cession de Patrimoine de bailleurs sociaux à EVOLEA	0			104 603,38
28/06/2019 - Cession de Patrimoine de bailleurs sociaux à EVOLEA	0			95 589,59
30/06/2019 - Restructuration et extension (24 lits) du foyer des Alouettes	0			433 503,14
02/10/2019 - Cession de patrimoine de bailleurs sociaux à EVOLEA	0			200 365,58
11/10/2019 - Création d'une Résidence Autonomie	0			658 666,72
03/03/2020 - Construction de 16 logements collectifs VEFA	0			69 850,66
03/03/2020 - Construction de 16 logements collectifs VEFA	0			34 549,01
03/03/2020 - Construction de 16 logements collectifs VEFA	0			87 701,61
03/03/2020 - Construction de 16 logements collectifs VEFA	0			49 667,37
03/03/2020 - Construction de 16 logements collectifs VEFA	0			61 467,37
03/03/2020 - Construction de 16 logements collectifs VEFA	0			24 000,00
25/06/2021 - hauts de Bilan_soutien aux chantiers touchés par la crise sanitaire	0		Crédit agricole	75 600,00
26/12/2022 - Lancement 2ème phase ZAC coeur de ville	EVOLEA		Crédit agricole	257 520,00
<b>Subventions supérieures à 75 000 € ou représentant plus de 50 % du produit figurant au compte de résultat de l'organisme</b>				
<b>Autres</b>				

- (1) Hôtel de la collectivité et autres lieux publics désignés par la collectivité.
- (2) Indiquer la date de la décision (délibérations, contrats ou décisions de l'exécutif).
- (3) Préciser la nature de la délégation (concession, affermage, régie intéressée...).
- (4) Les délégations pour lesquels un engagement hors bilan est constaté font l'objet d'une reprise dans l'état relatif aux autres engagements donnés.

**IV – ANNEXES**  
**ANNEXES BUDGETAIRES**  
**EQUILIBRE BUDGETAIRE**

C1.1

**DISPONIBILITE DE RESSOURCES PROPRES PROVENANT DES EXERCICES ANTERIEURS****Solde de la section d'investissement de l'exercice N-1 (1)**

	Propositions nouvelles	Vote (2)
<b>Solde d'exécution 001 (A)</b> montant négatif si déficit (D001) montant positif si excédent (R001)	0,00	123 525,00
<b>Solde des RAR (B)</b> montant négatif si déficit montant positif si excédent	-64 786,00	-64 786,00
<b>Solde de la section investissement de l'exercice N-1 (Solde I = A + B)</b> Solde positif : excédent de financement Solde négatif : besoin de financement	-64 786,00	58 739,00

**Disponibilité des ressources propres provenant des exercices antérieurs après financement de la section investissement de l'exercice N-1 (1)**

	Propositions nouvelles	Vote (2)
<b>Affectation au 1068 suite au CA de l'exercice N-1 (C)</b>	323 087,00	323 087,00
<b>Solde de la section investissement de l'exercice N-1 (Solde I)</b> Solde positif : excédent de financement Solde négatif : besoin de financement	-64 786,00	58 739,00
<b>Disponibilité de ressources propres des exercices antérieurs (Solde II = C + Solde I)</b> Solde positif : ressources disponibles pour la couverture de l'annuité Solde négatif : absence de ressources propres provenant des exercices antérieurs pour la couverture de l'annuité	323 087,00	446 612,00

**COUVERTURE DE L'ANNUITE DE LA DETTE PAR LES RESSOURCES PROPRES - PETIT EQUILIBRE**

	Propositions nouvelles	Vote
<b>Dépenses de l'exercice à couvrir par des ressources propres (D)(3)</b>	618 000,00	618 000,00
<b>Ressources propres externes et internes de l'exercice (E)(3)</b>	1 075 000,00	1 075 000,00
<b>Couverture de l'annuité de la dette (Solde III = E - D)</b> Solde positif : annuité de la dette couverte Solde négatif : annuité de la dette non couverte par les ressources de l'exercice, vérifier la couverture par les éventuelles ressources disponibles des exercices antérieurs (cf. solde II)	457 000,00	457 000,00

(1) Eléments à compléter uniquement s'il y a eu reprise des résultats, anticipée ou classique

(2) Cumul des crédits de l'exercice votés ou reportés

(3) Les RAR étant intégrés au calcul des ressources propres provenant des exercices antérieurs, seuls les crédits de l'exercice sont à inscrire. Le détail des crédits est présenté aux états suivants : "Equilibre budgétaire - Dépenses" et "Equilibre budgétaire - Recette"

## IV – ANNEXES

ANNEXES BUDGETAIRES  
EQUILIBRE BUDGETAIRE – DEPENSES

C1.2

## DEPENSES A COUVRIR PAR DES RESSOURCES PROPRES

Art. (1)	Libellé (1)	Propositions nouvelles	Vote (2)
<b>DEPENSES TOTALES A COUVRIR PAR DES RESSOURCES PROPRES = A + B</b>		<b>618 000,00</b>	<b>I 618 000,00</b>
<b>16 Emprunts et dettes assimilées (A)</b>		<b>614 000,00</b>	<b>614 000,00</b>
1631	Emprunts obligataires	0,00	0,00
1641	Emprunts en euros	614 000,00	614 000,00
1643	Emprunts en devises	0,00	0,00
16441	Opérations afférentes à l'emprunt	0,00	0,00
1671	Avances consolidées du Trésor	0,00	0,00
1672	Emprunts sur comptes spéciaux du Trésor	0,00	0,00
1678	Autres emprunts et dettes	0,00	0,00
1681	Autres emprunts	0,00	0,00
1682	Bons à moyen terme négociables	0,00	0,00
1687	Autres dettes	0,00	0,00
<b>Dépenses et transferts à déduire des ressources propres (B)</b>		<b>4 000,00</b>	<b>4 000,00</b>
10...	Reprise de dotations, fonds divers et réserves		
10...	Reversement de dotations, fonds divers et réserves		
139	Subv. invest. transférées cpte résultat	4 000,00	4 000,00

(1) Détailler les chapitres budgétaires par article conformément au plan de comptes.

(2) Crédits de l'exercice votés lors de la séance.



## IV – ANNEXES

ANNEXES BUDGETAIRES  
EQUILIBRE BUDGETAIRE – RECETTES

C1.3

## RESSOURCES PROPRES

Art. (1)	Libellé (1)	Propositions nouvelles	Vote (2)
<b>RECETTES (RESSOURCES PROPRES) = a + b</b>		<b>1 075 000,00</b>	<b>III 1 075 000,00</b>
<b>Ressources propres externes de l'année (a)</b>		<b>175 000,00</b>	<b>175 000,00</b>
10222	FCTVA	145 000,00	145 000,00
10226	Taxe d'aménagement (3)	30 000,00	30 000,00
10227	Versement pour sous densité	0,00	0,00
10228	Autres fonds d'investissement	0,00	0,00
13146	Attributions compensation investissement	0,00	0,00
13156	Attributions compensation investissement	0,00	0,00
13246	Attributions compensation investissement	0,00	0,00
13256	Attributions compensation investissement	0,00	0,00
138	Autres subventions invest. non transf.	0,00	0,00
26...	Participations et créances rattachées		
27...	Autres immobilisations financières		
<b>Ressources propres internes de l'année (b) (4)</b>		<b>900 000,00</b>	<b>900 000,00</b>
15...	Provisions pour risques et charges		
169	Primes de remboursement des obligations	0,00	0,00
26...	Participations et créances rattachées		
27...	Autres immobilisations financières		
28...	Amortissement des immobilisations		
28031	Frais d'études	82 000,00	82 000,00
28032	Frais de recherche et de développement	2 000,00	2 000,00
28041411	Subv.Cne GFP : Bien mobilier, matériel	83 000,00	83 000,00
28041512	Subv. Grpt : Bâtiments, installations	6 400,00	6 400,00
2804182	Autres org pub - Bât. et installations	0,00	0,00
280421	Privé - Biens mob., matériel et études	1 300,00	1 300,00
2805	Licences, logiciels, droits similaires	35 000,00	35 000,00
28121	Plantations d'arbres et d'arbustes	200,00	200,00
28151	Réseaux de voirie	55,00	55,00
2815738	Autre matériel et outillage de voirie	300,00	300,00
281828	Autres matériels de transport	60 000,00	60 000,00
281838	Autre matériel informatique	20 000,00	20 000,00
281848	Autres matériels de bureau et mobiliers	8 000,00	8 000,00
28188	Autres immo. corporelles	69 745,00	69 745,00
29...	Dépréciations des immobilisations		
31...	Matières premières (et fournitures) (5)		
33...	En-cours de production de biens (5)		
35...	Stocks de produits (5)		
39...	Dépréciation des stocks et en-cours		
481...	Charges à rép. sur plusieurs exercices		
49...	Dépréciation des comptes de tiers		
59...	Dépréciation des comptes financiers		
024	Produits des cessions d'immobilisations	40 000,00	40 000,00
021	Virement de la section de fonctionnement	492 000,00	492 000,00

(1) Les comptes 15, 169, 26, 27, 28, 29, 39, 481, 49 et 59 sont à détailler conformément au plan de comptes.

(2) Crédits de l'exercice votés lors de la séance.

(3) Le compte 10226 peut être utilisé uniquement par les communes et les établissements publics à fiscalité propre.

(4) Les comptes 15, 29, 39, 49 et 59 sont présentés uniquement si la collectivité applique le régime des provisions budgétaires, conformément aux dispositions législatives et réglementaires afférentes.

(5) Les comptes 31, 33 et 35 ne peuvent être utilisés que pour les budgets utilisant la comptabilité de stock. Par conséquent, seuls les budgets retraçant les dépenses et les recettes d'un lotissement ou d'une ZAC peuvent utiliser les comptes susmentionnés.



Envoyé en préfecture le 14/02/2024

Reçu en préfecture le 14/02/2024

Publié le 14/02/2024



ID : 003-210300133-20240208-CM\_20240802\_8-DE